మీ వ్యాపారాభివృద్ధికి
ఉత్తమ సాధనం
ఆంధ్రపత్రిక
మీ ప్రకటనలివ్వండి!
లాభం పొందండి!

హైదరాబాదు ఎడిషన్
ఉదయం *
హైదరాబాదు
బుధవారం
18-7-1979
THE ANDHRA PATRIKA
Regd. No. H/HD 231
Licenced to Post
without Prepayment

PUBLISHED SIMULTANEOUSLY FROM VIJAYAWADA & HYDERABAD

ఆంధ్రపత్రిక

FOUNDER : DESODDHARAKA K. NAGESWARA RAO

HYDERABAD EDITION
సంపుటం: 66
సంచిక: 107
పుటలు: 6
వెల: 30 పైసలు

కేంద్రంలో కొత్త ప్రభుత్వం ఏర్పాటుకు ఢిల్లీలో వివిధ రాజకీయ వర్గాలు సంప్రదింపులు, సమాలోచనలు, సన్నాహాలు జరుపుతున్నాయి. అయితే ఇంతవరకూ దీనికి స్పష్టమయిన రూపు ఏర్పడలేదు. పరిస్థితి అయోమయంగా వున్నది. ఎవరికి ఎవరి మద్దతు వున్నదో స్పష్టంగా తెలియడంలేదు. శ్రీ చరణ్‌సింగ్ వర్గంవారు తమకు 274 మంది మద్దతు వున్నదంటున్నారు. వీరిలో ఏ ఐ డి ఎం కె సభ్యులు 18 మందిని కూడా చేర్చారు. అయితే ఏ ఐ డి ఎం కె వారి మద్దతు తమకేవున్నదని జనతా పార్టీ వారు అంటున్నారు. ఆ పార్టీవారు మాత్రం ఇంకా తమ వైఖరిని నిర్ణయించుకోలేదని చెపుతున్నారు ప్రభుత్వంలో చేరాలా చేరకూడదా అనే విషయంలో కాంగ్రెస్‌లో వివాదాలు పొడసూపాయి. కొందరు శ్రీ చరణ్‌సింగ్‌ను బలపరచగా, కొందరు శ్రీ జగ్జీవన్‌రాంను బలపరుస్తున్నారు ఈలోగా షెడ్యూల్డు కులాల తెగల అభ్యర్థిని బలపరుస్తామని కొందరు ఆ కులాల ఎంపీలు ప్రకటన చేశారు. ఆ కులాల వారు 100 మంది శ్రీ జగ్జీవన్‌రాంను కలుసుకుని మద్దతు తెలియజేశారని కూడా ప్రకటన వెలువడింది అయితే తామీ ప్రకటన చేయలేదని వారిలో కొందరు ముక్కీ ప్రకటించారు అన్నిపార్టీలలోనూ వున్న కాంగ్రెస్‌వాదు లందరినీ ఏకం చేసేందుకు కూడా ప్రయత్నాలు జరుగుతున్నాయి జనతా పార్లమెంటరీ పార్టీ బుధవారం సాయంత్రం సమావేశమవుతోంది అయితే తాను పార్టీ నాయకత్వంనుంచి తప్పుకునేది లేదని, సమావేశం ఏర్పాటు చేస్తున్నది ఇందుకు మాత్రం కాదని శ్రీ కర్పూరీ దేశాయ్ స్పష్టం చేశారు.

చరణ్ సింగ్‌కు ఉభయ కాంగ్రెసుల మద్దతు: బలం 274 అని వెల్లడి

న్యూఢిల్లీ, జూలై 17

శ్రీ చరణ్ సింగ్ నాయకత్వంలోని జనతా పార్టీ సభ్యులకు లోక్‌సభలో తమకు 274 మంది సభ్యుల మద్దతు ఉన్నట్లు ఈరోజు కుండ్యప్పం తెలియజేసింది.

ప్రొఫెసర్ ఎన్. . అరుణ్ విలేకరులతో మాట్లాడుతూ జనతా పార్టీ సభ్యులు 96 మంది కాగా, పార్టీకి కాంగ్రెస్ 74, ఇందిరా కాంగ్రెస్ 71, ... (18) . . . (7), నేషనల్ కాన్ఫరెన్స్ (2) . . . . (6) స్వతంత్రులు ఉన్నారని చెప్పారు పార్టీ పరంగా ప్రభుత్వం ఏర్పాటు చేయాలనుకుంటున్నదా అని ప్రశ్నించగా మాకు మెజారిటీ వున్నాక ఆగి చూడాలనుకుంటున్నామని, అప్పటికి తమకు మరికొంతమంది మద్దతు లభించగలదనుకుంటున్నామని అరుణ జవాబిచ్చారు.

విన్న జనతా (పో) పార్లమెంటరీ పార్టీ సమావేశానంతరం తమకు అకాలీదళ్ సభ్యులు తొమ్మిది మందిని కలుపుకుని మొత్తం 30 మంది ఎం. పి. లు మద్దతు ఉన్నట్లు శ్రీ సర్దార్ షఫీ తెలిపారు.

అయితే పి. ఐ. డి. ఎం. కె. అకాలీదళ్ మరో రెండురోజుల్లో అండిపెండెంటు సభ్యులు జనతాపార్టీ ప్రభుత్వాన్ని ఏర్పాటు చేస్తే మద్దతు ఇస్తారని జనతాపార్టీ వర్గాలు పేర్కొన్నాయి. జనతా పార్టీ తన మరికొంత పార్టీ కేంద్రంలో సమ్మిళిత ప్రభుత్వం ఏర్పాటు చేయాలనుకుంటోందని పార్టీ అధ్యక్షులు శ్రీ చంద్రశేఖర్ అన్నారు.

కాంగ్రెసు నాయకులతో వెంగళరావు చర్చలు

న్యూఢిల్లీ, జూలై 17.

మూడు రోజుల క్రితం తిక్కు డికివచ్చిన రాష్ట్ర మాజీ ముఖ్యమంత్రి శ్రీ టి. వెంగళరావు కాంగ్రెసు అధ్యక్షులు శ్రీ స్వరణ్ సింగ్ తో సహా పలువురు కాంగ్రెసు నాయకులతో సమావేశమయ్యారు. ఈ సమావేశాలు ఆయన రాష్ట్రపతి పరిస్థితి గురించి చర్చించారు. ఆయన ఢిల్లీలో ఉండగా రాష్ట్రపతి పాలన ఎత్తివేయడం గురించి ఆలోచిస్తున్నారు. ఆయన ఢిల్లీలో ఉండగా రాష్ట్రపతి పాలన ఎత్తివేయడం గురించి ఆలోచిస్తున్నారు. ఆయన ఢిల్లీలో ఉండగా రాష్ట్రపతి పాలన ఎత్తివేయడం గురించి ఆలోచిస్తున్నారు.

'బాస్టర్' లెలివిజన్లు పనిచెయ్యనిస్థితి

బెంగుళూరు, జూలై 17.

భాస్కర్ గవర్నమెంట్ టెలివిజన్ టెస్టింగ్ లను భారీ మీద గరిష్ఠలకు పనిచెయ్యనిది శుక్రవారం మొదటివారంలో చేసిన ప్రయత్నాలు నిష్ఫలమయ్యాయి.

భాస్కర ఉగ్రగ్రహంలోని వి. కెమెరాలు, ఒక పెద్ద సమస్యగా తయారయ్యాయని బి. ఎస్. ఆర్. ఒ. వారు అన్నారు.

మంత్రులకు ప్రధాని సలహా

న్యూఢిల్లీ, జూలై 17

ప్రభుత్వ విధానాలైన గాని, ఎక్కువ పథకాలు కార్యక్రమాలు వ్యవహారాలలో గాని అవధిగ్గ ప్రభుత్వం నిర్ణయాలూ, తీసుకోవడం సమంజసంగాదని ప్రధాని శ్రీ మురార్జీ దేశాయి ఇతర మంత్రులకు ఆదేశాలు ఇచ్చారు. రాజీనామాలు చేసిన మంత్రుల శాఖలను ఉన్నమంత్రులకు కేటాయించారు.

నాయకత్వానికి రాజీనామా చేయనుమురార్జీ

న్యూఢిల్లీ, జూలై 17

తాను పార్టీ నాయకత్వానికి రాజీనామా చేయబోనని ప్రధాని శ్రీ మొరార్జీ దేశాయ్ ప్రకటించారు.

రాష్ట్రపతి శ్రీ ఎన్. సంజీవరెడ్డి 70 నిముషాల సేపు సమావేశమైన తర్వాత నివేదికలు అడగాలని ప్రధానిని శ్రీ మురార్జీ దేశాయి ఇతర మంత్రులకు ఆదేశాలు ఇచ్చారు. రాజీనామాలు చేసిన మంత్రుల శాఖలను ఉన్నమంత్రులకు కేటాయించారు.

రాష్ట్రపతి మళ్లీ సమావేశం కావాలని అంటున్నట్టు అయినప్పటికీ ఏ రోజు అని ఖచ్చితంగా రాష్ట్రపతి తనను మళ్లీ కలుసుకోమని అడగితే తాను కలుసుకుంటానన్నారు.

చరణ్ మీకు తృప్తి కలిగించాయా అని ప్రశ్నించగా తాను ఎప్పుడూ అందరి విషయంలో తృప్తిగానే ఉంటున్నానని, శ్రీ దేశాయ్ చెప్పారు.

రాష్ట్రపతితో తాను వ్రాసిన రెండవ లేఖ సందర్భంలో శ్రీ దేశాయ్ రాష్ట్రపతితో సమావేశమైనట్టు తెలుస్తున్నది. ఈ లేఖలో అయిన జనతా పార్టీ పార్లమెంటులో ఎక్కువ మంది సభ్యులు ఉన్న ఏకైక పార్టీ అని, ప్రభుత్వాన్ని ఏర్పాటు చేయదలచిందిగా పార్టీని ఆహ్వానించవలసి కోరారు.

పార్టీ నాయకత్వానికి రాజీనామా ఇవ్వాలని రాష్ట్రపతి మిమ్మల్ని అడగారా అని ప్రశ్నించగా "నన్ను రాజీనామా చేయమనిఅయిన ఎలా అడుగుతారు అని అంటూ శ్రీదేశాయ్ దూకుడుగా జవాబిచ్చారు.

బుధవారం పదకొండు పార్లమెంటరీ పార్టీ సమావేశం జరుగుతున్నది. కొత్త నాయకుని ఎన్నుకోవడానికి ఏం చేయాలో తేలని అయిన సన్నివేశం

రాష్ట్రపతితో సమావేశం అనుకున్న వ్యవధికన్నా ఎక్కువ సేపు జరిగింది. అందు వల్ల రాష్ట్రపతి భవనకు వచ్చి అంధ్రప్రదేశ్ ముఖ్యమంత్రి తన కలుసుకోవడానికి వీలుపాలు లభించలేదు. రాష్ట్రపతితో మళ్లీ సమావేశం కావాలని అంటున్నట్టు అయినప్పటికీ ఏ రోజు అని ఖచ్చితంగా రాష్ట్రపతి తనను మళ్లీ కలుసుకోమని అడగితే తాను కలుసుకుంటానన్నారు.

చరణ్ మీకు తృప్తి కలిగించాయా అని ప్రశ్నించగా తాను ఎప్పుడూ అందరి విషయంలో తృప్తిగానే ఉంటున్నానని, శ్రీ దేశాయ్ చెప్పారు.

రాష్ట్రపతితో తాను వ్రాసిన రెండవ లేఖ సందర్భంలో శ్రీ దేశాయ్ రాష్ట్రపతితో సమావేశమైనట్టు తెలుస్తున్నది. ఈ లేఖలో అయిన జనతా పార్టీ పార్లమెంటులో ఎక్కువ మంది సభ్యులు ఉన్న ఏకైక పార్టీ అని, ప్రభుత్వాన్ని ఏర్పాటు చేయదలచిందిగా పార్టీని ఆహ్వానించవలసి కోరారు.

పార్టీ నాయకత్వానికి రాజీనామా ఇవ్వాలని రాష్ట్రపతి మిమ్మల్ని అడగారా అని ప్రశ్నించగా "నన్ను రాజీనామా చేయమనిఅయిన ఎలా అడుగుతారు అని అంటూ శ్రీదేశాయ్ దూకుడుగా జవాబిచ్చారు.

బుధవారం పదకొండు పార్లమెంటరీ పార్టీ సమావేశం జరుగుతున్నది. కొత్త నాయకుని ఎన్నుకోవడానికి ఏం చేయాలో తేలని అయిన సన్నివేశం చేశారు.

223 మంది లోక్‌సభ సభ్యులకు పార్టీ నోటీసులు పంపింది.

శ్రీ చరణ్ సింగ్ వర్గంలో చేరిన మంగళూరు సభ్యులు వెనక్కి రావడంతో పార్టీ బలం 223 మందికి పార్లమెంటరీ పార్టీ కార్యదర్శి డి. మురళీధరన్ పిళ్లై తెలియచేశారు. ఇంకా కొందరు ఎం.పి.లు కూడా పునరాలోచనల పనిలో పడినట్టు పిళ్లై చెప్పారు.

దేశాయ్ పరతు

(ఆంధ్రపత్రిక ప్రతినిధి)

న్యూఢిల్లీ, జూలై 17

తలపని తలంపుగా ఢిల్లీ రాజకీయాలలో వర్తిస్తున్న పరిణామాలలో అత్యధికంగా నిరాశ పొందిన వ్యక్తి ఈ ప్రధాని శ్రీ జగ్జీవన్‌రామ్, శ్రీ మురార్జీ దేశాయ్, ప్రధాని పదవి రాజీనామా వ్యవహారంతో ఆ పదవి తమకే లభించి గలదని ప్రగాఢ విశ్వాసంతో ఈయన ఉన్నారు. శ్రీ మురార్జీ ప్రధాని పదవికి పాటు జనతా పార్లమెంటరీ పార్టీ నాయకునిగా కూడా రాజీనామా ఇవ్వగలరని, అప్పుడు పార్టీ నాయకులుగా తన్ను ఎన్నుకుని ప్రధాని పదవికి ఎన్నిక కావలసిన పరిస్థితి ఏర్పడుతుందని, శ్రీ జగ్జీవన్‌రామ్ ఆశిస్తున్నట్టు తెలుస్తోంది. ఈ పరిణామం జనతా పార్టీలోని జగ్జీవన్‌రామ్ వర్గీయులకు ఆనందం కలిగించింది.

శ్రీ మురార్జీ రాజీనామా అవ్వకపోతే తమ ప్రభుత్వం కుంటి రాజీనామా అవ్వగలదని ఈ లేఖలో శ్రీ జగ్జీవన్‌రామ్ పేర్కొనారు. వారు తమ సభ్యులను శ్రీ రాంకీ తెలియకుండా కలుసుకోవడం శ్రీ మురార్జీ ప్రధానులకు చాలా విరక్తి కలిగించింది. ఈ కోవం ఇప్పుడు, శ్రీ జగ్జీవన్ నాయకత్వం క్రింద ఉన్న 4 గురు పార్టీ సభ్యులు ఇక లేదనే సభ్యులు వరుసగా గ్రూపుగా ప్రకటించి తమ ఇష్టాలు

(3 వ పేజీ చూడుడు)

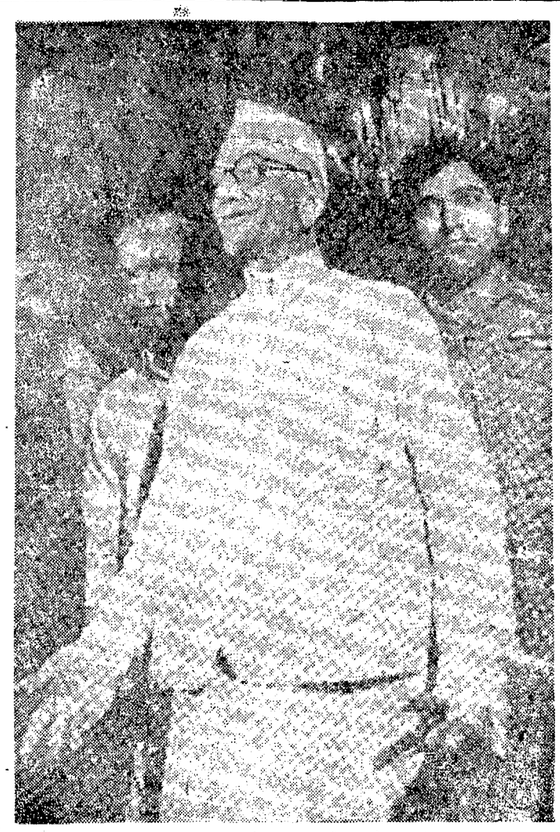

అధికారం వాయుత్రం ప్రధాని ఎదుటికి రాజీనామా సమర్పించి రాష్ట్రపతి భవన్ నుంచి వస్తున్న శ్రీ మురార్జీ దేశాయ్.

ఇతరుల సహాయంతో ప్రభుత్వం ఏర్పాటు: జగ్జీవన్ రాం విశ్వాసం

న్యూఢిల్లీ, జూలై 17

కేంద్రంలో జనతా ప్రభుత్వం ఏర్పాటు అయ్యేందుకు కావలసిన మెజారిటీని తమ పార్టీ సంపాదించగలదని ఇందులో తమకు గట్టి నమ్మకం ఉందని శ్రీ జగ్జీవన్‌రామ్ అన్నారు.

ఆదివారం ఢిల్లీలో శ్రీ లతీఫ్ ఖాదరీ వారి పోలింగ్ కేంద్రానికి వెడుతూ అయన పత్రికా సమావేశం వారు అడిగిన ప్రశ్నలకు సమాధానం చెబుతూ వింత పందిన మీరు ఇతరుల సంపాదించగలరని ప్రశ్నిస్తే "జనతా పార్టీకి ఎంత మెజారిటీ కావలో అంతకంటే అధిక సంఖ్యాధిక్యం కలదు.

రాజకీయ పరిస్థితి గురించి వివరం నాటి కంటే బుధవారం సమ్మగా లేదని, అయిన అన్నారు. పార్టీ నాయకత్వాన్ని గూర్చి అయిన వ్యాఖ్యానించడానికి నిరాకరించారు.

సేడ్యూల్డు కులాలు, తెగలకు చెందిన 80 మంది పార్లమెంటు సభ్యులు సమావేశమై తమ నాయకునిగా ఎన్నికైన వ్యక్తిని ప్రధానమంత్రి పదవికి ఎన్నుకోవాలని తీర్మానించారు.

ఈ సభ్యులు మాయావతికి చెందినవారు. అట్టి పార్టీలకు సంబంధించినవారు. వీరిలోనూ ఢిల్లీ పార్లమెంటు సభ్యుడు శ్రీ వి రాయన్ సర్వోదయా కాంగ్రెస్ సమావేశంలో పాల్గొన్నారు.

శ్రీ సర్వోదయా లోగడ జనతాపక్షం సభ్యులు. వీరిందరు బుధవారం ఢిల్లీలో సతి శ్రీ నీలం సంజీవరెడ్డిని కలుసుకుని వారి తీర్మానాన్ని అందజేస్తారు.

సమావేశానికి 3 గురు కాంగ్రెసు (ఐ) సభ్యులు, 4 గురు కాంగ్రెసు సభ్యులు, జనతా సంఘం విడిపోయిన ఇద్దరు, కమ్యూనిస్టు పార్టీ సభ్యులు హాజరయ్యారు.

ఇది ఇలా వుండగా సెడ్యూల్డు కులాలు, తెగలకు చెందిన 16 మంది కాంగ్రెసు (ఐ) సభ్యులు సంయుక్తంగా ప్రకటన విడుదల చేస్తూ ఢిల్లీలో జరిగిన రాజకీయ పరిణామాలలో తమ జనతా పార్టీ ప్రభుత్వాన్ని ఇతర పార్టీ సభ్యులు కూడా వ్యతిరేకించడం జరిగిందని కోరారు.

సూరు సంఘటికి వైగా జనతా పార్టీ సభ్యులు శ్రీ జగజీవన్‌రామ్ కలుసుకొని కింద చేసిన పనులు వారికి తమ సంఘటనలు శ్రీ జగ్జీవన్‌రామ్ తెలియజేశారు. వారు తమ సంఘటనకు శ్రీ రాంకీ తెలియకుండా చేశారని తెలిసి.

ఇదిలా ఉండగా శ్రీరాం విలాస్ పాస్వాన్ నాయకత్వం క్రింద ఉన్న 4 గురు పార్టీ సభ్యులు ఇక లేదనే సభ్యులు వరుసగా గ్రూపుగా ప్రకటించి తమ ఇష్టాలు

కులాల సమీకరణానికి పేరు కాదని ప్రధానమంత్రి పదవికి శ్రీ జగ్జీవన్‌రామ్ అభ్యర్థిత్వాన్ని తమ జనతాపార్టీ తెలిపారు.

కేంద్రంలో రంగా వుండి ప్రభుత్వం ఏర్పాటు చేసేందుకు వివిధ వర్గాలను కలుపుకు వచ్చేందుకు జనతా పార్టీలో సాగుతున్న ప్రయత్నాలు అంతంతకు తేలేలేదు.

సంఘటనా పరంగా పరిస్థితిని సమీక్షించేందుకు జనతా పార్లమెంటరీ పార్టీ సమావేశాలు పిలుస్తారు.

పార్టీ నాయకత్వానికి రాజీనామా ఇవ్వనని శ్రీ మురార్జీ దేశాయ్ అంటున్నప్పటికీ ఈ విషయంలో ఆయనపై ఒత్తిడి ఎక్కువ అవుతోంది.

పార్టీ నుంచి తాంతా కంతిమంగా నిష్క్రమించే ఆలోచన కూడా లేకపోలేదని. అయితే ఎలా నుంచి పార్టీ తెలుస్తోంది. అయితే ఎలా నుంచి పార్టీ తెలుస్తోంది. ఎం.పి.లు కీర్తనాయకులు వస్తే వారిని కలుపుకుని ప్రభుత్వం ఏర్పాటు చేయాలని ఎం.పి.లలో

ఆంధ్రప్రదేశ్ ప్రభుత్వము

ఉద్యోగ ప్రకటన

[illegible]

[illegible] 1979 సం. [illegible] 34 సం. [illegible]

[illegible] 86—[illegible]

[illegible] 30.7.79న [illegible] 8 గం. లోపు ఈ దిగువ [illegible] కార్యాలయము వద్ద [illegible] కనబడుతుంది.

న్యూటి మినిస్టర్ లేదా
పోలీసు సి. పి. ఆర్.

హెడ్ క్వార్టర్స్ పెద్దాపురం
పెద్దాపురం డి. పి.

DGIPR No. 668/Advt/79

మైలారంలో పశువు పర్వీనుకు ప్రారంభోత్సవం

[illegible] 17

[illegible] 10 [illegible]

[illegible] పశువు పర్వీను [illegible]

టూర్స్ డ్రైవరు భార్యకి సయోమీస్ కవలలు

[illegible], జూలై 14

[illegible] 30.7.79న [illegible] 8 గం. లోపు ఈ దిగువ [illegible] కార్యాలయము వద్ద [illegible] కనబడుతుంది.

న్యూటి మినిస్టర్ లేదా
పోలీసు సి. పి. ఆర్.

హెడ్ క్వార్టర్స్ పెద్దాపురం
పెద్దాపురం డి. పి.

DGIPR No. 668/Advt/79

దాన్యానికి రు. 140 ధర నిర్ణయిస్తే రైతుకు గిట్టుబాటు: యడ్లపాటి

[illegible]

నాటుబాంబులు తుపాకీ పోలీసువారి స్వాధీనం

[illegible]

వెంటాడిన మృత్యువు

[illegible]

ఇద్దరి అరెస్టు బాకులు; బాంబులురివాల్వర్ స్వాధీనం

చిత్తూరు, జూలై 16

[illegible]

అంత్యోదయ భావానికి భారత్ ప్రశంస: రోమ్ సమావేశంలో శ్రీ బర్నాలా వివరణ

రోమ్, జూలై 17 : భూపంపకరణలు గ్రామీణాభివృద్ధిపై [illegible] ప్రపంచ సమావేశం [illegible] మాత్రమే [illegible] అంత్యోదయ భావాన్ని భారతదేశం ప్రకటించింది. అంతర్జాతీయ ఆహార వ్యవసాయ సంస్థ [ఎఫ్. ఎ. ఒ.] ఆధ్వర్యంలో నిర్వహించబడిన ఈ సమావేశంలో ప్రసంగిస్తూ భారతవ్యవసాయ మంత్రి శ్రీ మర్రిచెన్నారెడ్డి బర్నాలా మహాత్మాగాంధి రూపొందించిన అంత్యోదయ సిద్ధాంతం [సమాజంలో అతి తక్కువ స్థితిలో ఉన్న వారి ఉద్ధరణ] ఉద్దేశం గ్రామీణ మధ్యవర్తుల భంగం కలిగించే దయాధర్మాలిక్కను పంచిపెట్టడం కాదని అన్నారు.

సమాజంలో అతి స్వల్ప అదాయంగల వారికి ప్రయోజనాన్ని సమకూర్చే విధంగా మన అభివృద్ధి విధానాలన్ని రూపొందించుకొనడానికి ఈ సిద్ధాంతం తోడ్పడుతుందని శ్రీ బర్నాలా అన్నారు.

మొన్న ప్రారంభమయిన ఈ సమావేశానికి హాజరైన 9 మంది సభ్యుల భారత ప్రతినిధి బృందానికి శ్రీ బర్నాలా నాయకత్వం వహించారు.

భూపంపకరణలు అనేవి ఒక ప్రత్యేక సాంఘిక, రాజకీయ విధానం యొక్క భావమని శ్రీ బర్నాలా అన్నారు. గ్రామీణాభివృద్ధి కార్యక్రమాలలో సహకారానికున్న అవకాశాన్ని తాము గుర్తించామని ఆయన అన్నారు.

ఎలసరాన్నాలను దోచుకోవడంవల్లనే తాము ప్రస్తుతం పూర్తిగా అభివృద్ధి చెందుతున్న దేశాలు అభివృద్ధి చెందిన దేశాలు మరచిపోకూడదని శ్రీ బర్నాలా అన్నారు. అయితే అభివృద్ధి చెందుతున్న దేశాలకోసం ప్రత్యేక విధిని ఏర్పాటు చేయాలనిగాని, ధనిక దేశాలు దాక్షిణ్యాన్ని చూపించాలని తాము సూచించడంలేదని ఆయన పేర్కొన్నారు. కాని అభివృద్ధి చెందిన దేశాలు, అభివృద్ధి చెందుతున్న దేశాల మధ్య జీవన ప్రమాణ విషయంలో పూర్తి అసమానత ప్రజలలో అవ్యాజభావాన్ని అసహనాన్ని రేకెత్తిస్తున్నదని ఆయన పేర్కొనారు.

గ్రామీణ ప్రాంతాల్లోని పేదరికాన్ని ఎదుర్కొనడానికి నిర్మాణించడానికి, కార్యక్రమాలు సమావేశంలో సూచించబడతాయన్న ఆశతో భారతదేశం సమావేశంలో పాల్గొన్నదని శ్రీ బర్నాలా అన్నారు.

కావలెను

హైదరాబాద్ [illegible] జిల్లాలలో

ఒకరు పంపిన [illegible] నియమించుటకు

యూనిటు ట్రస్టు ఆఫ్ ఇండియా అభిలషిస్తున్నది. జిల్లాలో పెంట్లను నియమించి వారిద్వారా వ్యాపారమును నేకరించబడిన బ్యాంకు పేపర్లు వుంటుంది. వీరు యూనిట్ ట్రస్టులో పుడ్యగులు. యూనిట్ కాని, మెచ్యూరిటీ ఒక సంవత్సరం కాలమునకు కుదుపబడును. అగ్రిమెంటులోని పరతులకు లోబడి పని చేయుచుండాలి. వీరికి అవి కలుపకొని నెలకు రూ. 500—600 స్టైపండు యివ్వబడేగ కుండ వీరికి నిలకుండిన అకౌంటు అభివృద్ధి చేసిన వ్యాపారముపై వోర్ కెడింగ్ కమీషనుకూడా అదనంగా అర్హులు చెల్లించి బడుతుంది. వీరు అయా జిల్లాలకు నివాసులై యుండాలి. ఇంగ్లీషు, తెలుగు మాట్లాడగలిగి మంచి రంగంలో తగినంత అనుభవం వుండి ప్రచారము చేయుట, నిర్వహణ, రక్షణ చూచుటలో సమర్థులు గలవారు పూర్తి వివరములతోనూ పాస్ పోర్టు సైజు ఫొటోగ్రాఫు జతపరిచి ఈ దిగువ నిరునామాకు దరఖాస్తులు పంపగలరు.

డి రీజియల్ మేనేజర్,
యూనిట్ ట్రస్టు ఆఫ్ ఇండియా
రెజవా హౌస్,
పెకండ్ లైన్ బీచ్, మద్రాసు—600001.

Andhra Pradesh State Electricity Board

టెండరు నోటీసు

స్పెసిఫికేషన్ నెం. PCT 2/79

[illegible]

SPECIFICATION & DESCRIPTION

I. 8 Nos vertical Non Clog type sump pumps, Capacity 15M3/Hr 10 MWC with TEFC Motor. 250 RPM-IP-55 protection (I. S. 325 latest) with base plate, foundation bolts, nuts, gaskets, companion flanges, liquid level controllers D.O.L. starters and 10 Metre delivery hose for each pump. Pump column lengths upto suction Bell are as follows:—

4 Nos pumps — 7.5 M Impeller — Bronze
3 Nos pumps — 3.0 M Pump shaft—S.S., 1 inc shaft — Carbon steel
1 No. pump — 2.5 M suitable for grease lubrication

II. 8 Nos Horizontal centrifugal Mono block pumps, capacity 15M3/hr, 10 DH-10MWC including 8m suction lift with motor and all other accessories as mentioned in item I and foot valves and 10 M length suction hose and 1 M delivery hose for each pump.

[illegible]

1. Tender for supply of sump pump sets for V.T.S due on 20.8.79 against specification PCT 2/79.
2. Demand draft for full E.M.D. enclosed.
3. Validity — 120 days.

[illegible]

పి5 30506
తంతి 'POWERCONS'
TELEX: HD-318
Lr. No. 838

(ఎ. పి. నాయుడు)
మేనేజింగ్ ఇంజినీర్
భర్మల్.

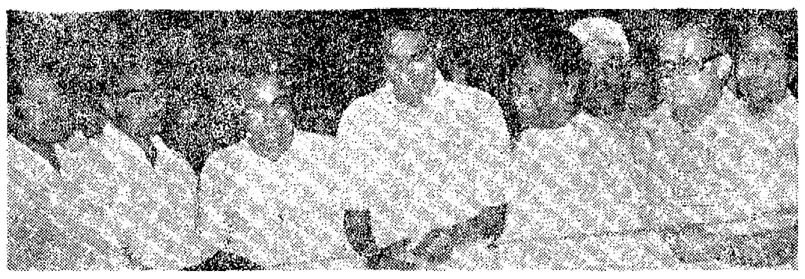

రవాణాశాఖమంత్రి శ్రీ ఎ. వెంకటస్వామి అప్పుపేటలో [illegible] ఇటివల ప్రారంభోత్సవం చేశారు. పంచాయితీరాజ్ మంత్రి శ్రీ ఎం. బాగారెడ్డి [illegible] శ్రీ ఆర్. ఎం. మనోహర్, ఆర్. టి. సి. రీజియనల్ మేనేజరు శ్రీ పి. ఎస్. రంగన [illegible]

ప్రధాని రాజీనామావల్ల ప్రజాస్వామ్యానికి సంక్షోభ స్థితి: ముఖ్యమంత్రి వ్యాఖ్య

(ఆంధ్రపత్రిక ప్రతినిధి)

గుంటూరు, జూలై 16 : ప్రధాని రాజీనామా ఇవ్వడమనేది భారతదేశంలో మొట్టమొదటిసారి ఈ ఆదివారంనాడు మనదేశంలో జరిగిందని, ఇందువల్ల భారతలో ప్రజాస్వామ్యానికి సంక్షోభ స్థితి ఏర్పడిందని, ముఖ్యమంత్రి డాక్టర్ మర్రి చెన్నారెడ్డి వ్యాఖ్యానించారు. ఆదివారం రాత్రి చిలకలూరిపేటలో జరిగిన బహిరంగసభలో ఆయన ప్రసంగిస్తూ ఈ సంక్షోభాన్ని పార్టీ రాజకీయాలకు అతీతంగా అతి జాగ్రత్తగా ఎదుర్కొనవలసి ఉంటుందన్నారు. ఇలు వంటి సంక్షోభం వల్ల దేశ ప్రగతికి, ప్రజాభ్యుదయానికి ఎటువంటి ఆటంకమూ రాకూడదన్నారు. ప్రధాని రాజీనామా వల్ల కాగల ఎటువంటి సమస్యలనైనా ఎదుర్కొనడానికి సమైక్యంగా ఉండవలసిందని ప్రజానీకానికి ఆయన విజ్ఞప్తి చేశారు.

ఇంతకాలమూ ఆంధ్రప్రదేశ్‌లో జనతా పార్టీ ప్రభుత్వం, కేంద్రంలో సేంకాల పార్టీ ప్రభుత్వము ఉన్నప్పటికీ సుపరిపాలన లక్ష్యించి రాష్ట్రప్రభుత్వం కేంద్రంతో ఉత్తమమైన సత్సంబంధాలు పెట్టుకుని ఉన్నదని డాక్టర్ చెన్నారెడ్డి అన్నారు.

దేశభద్రత్తు గురించి తీవ్రంగా ఆలోచించవలసిన సమయం ఆసన్నమయిందని ప్రజాస్వామ్యాన్ని రక్షించడంలో రాష్ట్రప్రభుత్వానికి పూర్తి మద్దతు ఇవ్వాలని ముఖ్యమంత్రి డా. మర్రి చెన్నారెడ్డి పేర్కొన్నారు.

రాష్ట్రంలో కొన్ని ప్రాంతాలలో కొన్ని పద్దులు కొంటరిని రెచ్చగొట్టి ఇతర విధులుగా అరాచకాన్ని సృష్టించ యత్నం చేస్తున్నారని అరాచకశక్తులను ప్రభుత్వం అణచివేస్తుందని ఆయన హెచ్చరించారు.

కోర్టు కేసుల మీద లాభ పంచాయితీ ఎన్నికలను వాయిదావేయడం జరిగిందని అని జరిగినప్పుడు ఇందిరాకాంగ్రెసు అభ్యర్థి విజయం సాధించగలదని ముఖ్యమంత్రి వాక్కాణించారు.

సోవియట్ రష్యకు రెండులక్షల టన్నుల బియ్యం ఆంధ్రప్రదేశ్‌నుంచి ఎగుమతిచేసే, పెట్రోలియం ఉత్పత్తులను రష్యానుంచిదిగుమతి చేసుకొనడానికి నిర్ణయాలు జరిగినవన్నారు. వచ్చే ఆగస్టుకు చిలకలూరిపేటనున్నిపాలిటీగా అవతరించగలదన్నారు.

ఆగస్టులో ఎం. బి. బి. ఎస్. ప్రవేశ పరీక్షలు

హైదరాబాదు జూలై 16

ఎం. బి. బి. ఎస్. ప్రవేశ సంవత్సరం ప్రవేశ పరీక్షలు ఆగస్టు రెండో వారంలో గాని రెండో వారంలో గాని జరుగుతాయని బహుశా 12న కాని 19న కాని జరుగవచ్చు నని అధికార రీతిగా ప్రకటించారు.

రాష్ట్రంలోని 8 వైద్య కళాశాలల్లోను [illegible] జిల్లా కేంద్రాలు ఈ పరీక్షలను జరుపుతారు.

దొంగను పట్టివేత: నగలు స్వాధీనం

గుంతకల్లు, జూలై 14

అనంతపురం జిల్లా రాయదుర్గం, తలూకా బొమ్మనహాళ్ మీదుగా స్టేషన్‌కు చందిన పైపల్ గ్రామంలో ఒకవ్యక్తి రు. 9200 లు విలువ గల బంగారు నగల దొంగిలించగ వెంటనే రాయదుర్గం ఇన్స్పెక్టరు శ్రీ ఎ. చక్రపాణి, శ్రీ దాసరిధరాయుడు సహాయంతో దొంగను పట్టుకొని నగలను స్వాధీనపరుచుకొన్నారు. కేసు దర్యాప్తులోఉంది.

కేరళ కాంగ్రెస్ చీలిక

త్రిచేంద్రం, జూలై 17

కేరళలో అధికారంలో ఉన్న యునైటెడ్ ఫ్రంట్ ప్రభుత్వాన్ని కేరళ కాంగ్రెస్ చీలిపోయింది. అవిర మంత్రిగా ఉన్న శ్రీ టి. ఎస్. జాన్ సహా ఆరుగురు శాసనసభ్యులను పార్టీ నుంచి బహిష్కరిస్తూ కేరళ కాంగ్రెస్ రాష్ట్ర కమిటీ నిర్ణయించింది వారిని యునైటెడ్ ఫ్రంట్ నుంచి తొలగించవలసిన రింద కేరళ అసెంబ్లీలో మొత్తం 139 మంది సభ్యులలో ఫ్రంట్‌కు 85 మంది సభ్యులు ఉన్నారు కేరళ కాంగ్రెస్ సభ్యులు 21, కేరళ కాంగ్రెస్ కీలక విధంగా అరుగురు శాసన సభ్యులను తొలగించిన ప్రభుత్వానికి 19 మెజారిటీ ఉంటుంది. పైగా కాంగ్రెస్(ఐ) నుంచి కొందరు శాసన సభ్యులు కాంగ్రెస్‌లో చేరి అవకాశం ఉన్నందున అలం పరిస్థితి పెరుగుతుంది.

దేశంలోని నౌకానిర్మాణానికి పన్నుల భారం: సిందియా డైరెక్టరు శ్రీ మెహతా వివరణ

విశాఖపట్నం, జూలై 16 : ఇతర దేశాలల్లో నౌకా నిర్మాణ కేంద్రాలకు అధికంగా సబ్సిడీలు అభిస్తున్నప్పటికీ మన దేశంలో వాటికి పన్నుల భారం ఇతర సమస్యలు అధికంగా ఉన్నవని సిందియా స్టీమ్ నావిగేషన్ కంపెనీ డైరెక్టరు, శ్రీ గిరిధర్‌లాల్ మెహతా యిటీవల ఇక్కడ ఉద్ఘాటించారు. సిందియా కంపెనీ కొరకు హిందుస్థాన్ నౌకా నిర్మాణ కేంద్రం నిర్మించిన ఎం.వి. జలగోపాల్ జల ప్రవేశానికి ప్రారంభోత్సవం చేస్తూ శ్రీ మెహతా దేశంలో నౌకా నిర్మాణ పరిస్థితి ఒక సంవత్సరంలో మెరుగు పడుతూంటప్పు ఆశాభావాన్ని వ్యక్తపరచారు.

సిందియా కంపెనీకి మొత్తం 10 లక్షల టన్నేజీగల 47 నౌకలున్నాయి. హిందూస్థాన్ నౌకా నిర్మాణ కేంద్రానికి బాంగ్లా నౌకలనిర్మాణానికి ఆర్డరు ఇచ్చిన సిందియా కంపెనీ, రెండు నౌకలను విదేశాలలోని నౌకా నిర్మాణ కేంద్రాలలో తయారు చేయిస్తున్నది. ఈ నౌకల నిర్మాణానికి మొత్తం 80 కోట్ల రూపాయల వ్యయమవుతుంది.

ప్రస్తుతం నిర్మించబడిన 21 వేల టన్నుల 'జలగోపాల్' నౌక భారత దేశంలో నిర్మించబడిన భారీ పరుకుల రవాణా నౌకలలో మూడవది. హిందుస్థాన్ నౌకా నిర్మాణ కేంద్రంలో నిర్మించబడిన నౌకలలో 79వది.

ప్రారంభోత్సవ సభకు అతిథులైన నౌకకి స్వాగతం పలుకుతూ హిందుస్థాన్ నౌకా నిర్మాణ కేంద్రం మేనేజింగ్ డైరెక్టరు శ్రీ ఎస్. ఆనందరామ్ ప్రస్తుతం నాలుగు పరుకుల రవాణా నౌకలు తయారు చేయబడుతున్నాయని ఒక దాని యజమానులకు అప్పగించడం జరిగిందని తెలియజేశారు. రెండవ దాని ఒక నెలలోనూ, మూడవ దానిని డిసెంబరు నెలాఖరులోనూ డెలివరీ చెయ్యడం జరుగుతుందని అయన తెల్పారు.

నాలుగవ నౌకను 1980 మార్చిలో డెలివరీ చేస్తారు. హిందుస్థాన్ నౌకా నిర్మాణ కేంద్రం త్రయారు చేసిన మొదటి పరుకుల రవాణా నౌక బాగా పని చేస్తున్నదని సిందియా వీస్ నిర్మాణ్యూటివ్ శ్రీ టి. ఎం. గోకుల్‌దాస్ తెలియజేశారని శ్రీ ఆనందరామ్ చెప్పారు.

[స్వ. వి.]

విద్యార్థినికి మాన భంగం

వెంకటగిరి, జూలై 16 : 12 సంవత్సరాల వయస్సుగల విద్యార్థిని, ఇద్దరు యువకుల 12వ తేది రాత్రి వెంకటగిరి పట్టణంలో మానభంగం చేసినట్లు తెలుస్తోంది.

ఈ దారుణ జరుగుతం తెలియగానే పోలీసులు రంగప్రవేశంచేసి ఇద్దరిని నిర్బంధంలోకి తీసుకున్నారు. సర్కిల్ ఇన్స్పెక్టర్ శ్రీ కె. సాంబశివమోహన్ పర్యవేక్షణలో సబ్ ఇన్స్పెక్టర్ శ్రీ కె. ఎత్తనారాయణ దర్యాప్తు జరుపుతున్నారు.

ఈ విద్యార్థిని గూడూరులోచదువుతున్నది. వెంకటగిరిలో చదువుతున్న తన తమ్ముడిని చూడటానికి ఇక్కడికి వచ్చింది. సినిమాచూసి వస్తున్న సమయంలో హటాత్తుగా ఇద్దరు యువకులు ఆమెను బలాత్కారంగా ఒకఇంటికి తీసుకుపోయారు. తప్పించుకోవడానికి ఆ అమ్మాయి చేసిన ప్రయత్నాలు వ్యర్థం కాగా ఆ యువకుల పశుప్రవృత్తికిబలియై పోయింది.

జనతా (ఎస్) లో నలుగురు ఎం. ఎల్. ఎ. ల చేరిక

గువతి, జూలై 17

అస్సాంలో పాలక పక్షమైన జనతా పార్టీకి చెందిన నలుగురు ఎం. ఎల్. ఎ. లు పార్టీకి రాజీనామాచేసి శ్రీ రాజనారాయణ నాయకత్వాన గల జనతా (ఎస్) లో చేరారు.

A.P. DAIRY DEVELOPMENT CORPORATION LTD.
(A State Government Undertaking)

టెండరు నోటీసు నెం. 16 CDE/79—80 తేది 2—7—1979

1. ఈ దిగువన పేర్కొన్న ప్రకారం ఎం.పి.యస్. డైరీలో చీజ్ (cheese) కర్మాగారానికు రిఫ్రిజిరేషన్ పరికరములు సప్లయి చేసి పెట్టుటకు ఎ.పి. డయిరీ డెవలప్‌మెంట్ కార్పొరేషన్ తరపున సీలుచేసిన టెండర్లు కార్పొరేషన్ ఆఫీసుకు తేది. 13.8.79 న 1 30 గం వరకు చేరునట్లు కోరబడుచున్నవి.

క్రమ సం.	పని పేరు	ధరావత్తు డబ్బు	టెండరు షెడ్యూలు ఖరీదు	కాం ట్రాక్టు స్వభావం	పనిపూర్తి గడువు
1.	మిల్క్ ప్రొడక్ట్స్ ఫ్యాక్టరీ చిత్తూరు నందు చీస్ కోల్డ్‌స్టోర్ కొరకు రిఫ్రిజిరేషన్ పరికరములు సప్లయి చేసి నెలకొల్పుట.	5000	52.50	ఎల్. ఎస్	2 నెలలు
2.	టెండరు షెడ్యూళ్లకు దరఖాస్తులు చేరవలసిన అఖరు తేది	23.7.1979			
3.	దరఖాస్తుదారులకు టెండరు షెడ్యూళ్లు సప్లయి చేయబడు తేది	23.7.1979 నుండి 27.7.1979 వరకు			
4.	టెండర్లు చేరవలసిన అఖరు తేది మరియు సమయం.	13.8.79	సా. 1.30 గం.		
5.	టెండర్లు తెరువబడు తేది	13.8.79 న మ. 2 గం. లకు			

6. టెండరు షెడ్యూళ్లకు గాను రు. 52—50పై ఎ. పి. డయిరీ డెవలప్‌మెంట్ కార్పొరేషన్ లిమిటెడ్, అలపాట, హైదరాబాదు—500789 వారి పేరిట పే ఆర్డరు లేదా బ్యాంకు డ్రాఫ్టు రూపంలో చెల్లించబడునట్లు డిమాండ్ డ్రాఫ్టు రూపంలో పంపించి పెట్టుకొని పి.ఆర్. డయిరీ ఇంజినీర్, ఎ. పి. డయిరీ డెవలప్‌మెంట్ కార్పొరేషన్ లిమిటెడ్, అలపాట, హైదరాబాదు—500789 నుండి పనినిమిత్తమై నెల 23—7—79 వరకు పొందవచ్చును. టెండరు షెడ్యూళ్లు సప్లయి చేయబడు తేది 27.7.79 వరకు జరిగి చేయబడును.

7. టెండర్లు ఈ కార్పొరేషన్‌చే సప్లయి చేయబడిన షెడ్యూళ్లలో మాత్రమే నుండవలెను. వాటిని సీలుచేసి సకక్రమముగుండునటి, పి.ఆర్. డయిరీ ఇంజినీర్, ఎ. పి. డయిరీ డెవలప్‌మెంట్ కార్పొరేషన్ లిమిటెడ్, అలపాట, హైదరాబాదు—500789 అనువిరునామాకు పంపగలరు. కవరు పైభాగన "Supply and erection of Refrigeration equipment for Cheese Cold Store at Milk Products Factory, Chittoor" Due on 13-8-79. అని వ్రాయవలెను. టెండరుదారుని బయానా కూడా కవరు పైభాగన వ్రాయవలెను.

8. టెండరు డాక్యుమెంట్లు ఖరీదు ఎట్టి పరిస్థితులలోనూ వాపసు చేయబడదు.

9. ధరావత్తు సొమ్మును కెనరా బ్యాంకు, హైదరాబాదు నందు చెల్లించబడునట్లు ఎ.పి. డయిరీ డెవలప్‌మెంట్ కార్పొరేషన్ లిమిటెడ్, హైదరాబాదు పేర్న క్రిస్ క్రాస్ చేసిన బ్యాంకు డ్రఫ్టు రూపంలో చెల్లించవలెను. ధరావత్తు సొమ్ము చెల్లింపు వివరాలను కూడా పైన టెండరు కవరు భాగన తెలియపరచవలెను. ధరావత్తు సొమ్ము లేకుండ పంపబడు టెండర్లు భిన్నితంగా తిరస్కరించబడును. పేర్కొన్న విధంగా పంపని టెండర్లు పరిగణించబడవు.

10. పిన్నట్ద్వారా పంపబడు టెండరు డాక్యుమెంట్లు అలస్యంగా చేరిన లేదా అంతిమ పొయిన ఈ కార్పొరేషన్‌కు ఎట్టి బాధ్యత లేదు.

(సం) చీఫ్ డయరీ ఇంజినీర్

Lr. No. 48000

ఆంధ్రప్రదేశ్ ప్రభుత్వము - అటవీ శాఖ

Re. నెం. 7100/78—E2
తేది 29—6—79

డివిజనల్ ఫారెస్టు ఆఫీసర్ వారి కార్యాలయం నంద్యాల.

షార్ట్ టెండరు నోటీసు

[illegible]

2. అమ్మకాలు యొక్క ఇతర వివరాలను, నిబంధనలను డివిజనల్ ఫారెస్టు ఆఫీసర్ వారి కార్యాలయమునందును లేదా వీరిని రెంజ్ ఆఫీసు నుండి మరియు ఈ డివిజన్ నందుగల ఏదైనా అమ్మకపు డిపోల నుండిగాని తెలిసికొనవచ్చును.

షెడ్యూలు - II

క్ర.నెం.	రేంజి పేరు	కూపు పేరు	అమ్మకం తేది
1. జి.బి.నం. రేంజి	1. దూలాల పెంట సి.పి. L/79—80		
	2. బోండ సి. పి. XIX/79—80		
	3. బోండ XVIII/78—79		26—7—79
	4. దూలాలపెంట సి.XLIX/78—79		9—8—79
2. చెలమరేంజి	5. సోలవ సి... XXII/78—79		29—8—79
	6 సోలవ పి పి XXIII/79—80		12—9—79
	7 పెచ్చు సి... II/78—79		27—9—79
	8. పెచ్చు సి. పి. III/79—80		11—10—79
	9. దొరసాని జి పి. - IV/78—79		30—10—79
	10. దొరసాని జి పి. పి. V/79—80		13—11—79
	11. చలమ సి... XXXIX/79—80		28—11—79
	12. సోలవరస్తు తెలుపు పి. పి. XXIII 79—80		27—12—79
3. రుద్రవరం రేంజి	13. పెచరుండల సి. .. XLIX/77—78		
	14. పెచరుండల సి. పి. L/78—79		
	15. ఉట్ల సి. పి. XLI/78—79		

(సం) జి. వెంకటయ్య
డివిజనల్ ఫారెస్టు ఆఫీసర్, నంద్యాల.

DGIPR No. 658/Advt/79

జాతీయ ప్రభుత్వం ప్రస్తుత ఆవశ్యకత: ప్రముఖుల విజ్ఞప్తి

న్యూఢిల్లీ, జూలై 17 :

కేంద్రంలో కనీస రాజకీయ కార్యక్రమం ప్రాతిపదికన విస్తృత ప్రాతిపదికన జాతీయ ప్రభుత్వం కొనసాగించాలని 11 మంది ప్రముఖులు విజ్ఞప్తి చేశారు. వ్యవస్థాపక సభ్యులైన రాజకీయ పక్షాలకు చెందిన నాయకులు ఈ విజ్ఞప్తి చేశారు. ప్రజలకు తాము బాధ్యతను అప్పగించినప్పుడు ప్రతి రాజకీయ పక్షం సమర్థవంతమైన ప్రతిపక్షంగా పనిచేయవలసి ఉన్నదని వీరు విజ్ఞప్తి చేశారు.

ఈ ప్రకటనపై ఆచార్య జి. రామచంద్రన్, కాంగ్రెస్ నాయకులు శ్రీ వి. కృష్ణమూర్తి, జనతా పార్టీ నాయకులు శ్రీ ఎస్. ఎన్. కుమార్, ఆర్థికవేత్త శ్రీ కె. కె. బిర్లా, పి. తిరుమలరావు, శ్రీ కె. పి. మధుసూదన్, శ్రీ వి. జి. పరీఖ్, సమాజ్‌వాది నాయకులు, నెహ్రూ సంతకాలు చేశారు.

శ్రీ కుమార్ మంగళం, శ్రీ ఎస్. ఎన్. కుమార్ ఇటీవల కర్నాటక రాష్ట్రంలో పర్యటించి తిరిగి వచ్చారు. వీరు ఢిల్లీలో కేంద్రంలో కూడా ఇలాంటి ప్రభుత్వం ఏర్పడటం ప్రస్తుతం కనీస ప్రతిపక్షాన్ని అరికట్టడం ప్రమాదకరమని అభిప్రాయపడ్డారు. వీరి అభిప్రాయం ఈ విధంగా ఉన్నదని వీరు విజ్ఞప్తి చేశారు.

మధ్యంతర ఎన్నికలే శరణ్యం: నిజలింగప్ప

బెంగుళూరు, జూలై 17 అంటూ విజ్ఞాత్రం కనిపించడం లేదని, జనతా పార్టీ నాయకులు బహిష్కరించి మధ్యంతర ఎన్నికలకు జోగితే ప్రభుత్వాన్ని కాపాడుకోవడానికి అంది ప్రజలు పార్టీలను బట్టి కాక ఆశ్చర్యకరమైన విధంగా తీర్పునిస్తారని నమ్మి నెడలను బట్టి తమ ప్రతినిధులను ఎన్నుకోవలసి వస్తుందని మధ్యంతర ఎన్నికలు వస్తాయని శ్రీ నిజలింగప్ప అన్నారు. ఆదివారం ఇక్కడ జనతా పార్టీ సమావేశం ఉద్దేశించి ఆయన మాట్లాడుతూ ఈ పరిస్థితి కలగడం పట్ల నిరాశగల ప్రభుత్వ సివిలియన్ నాయకుడు శ్రీ వి. నిజలింగప్ప అన్నారు.

కేంద్రంలో స్వార్థపరులు తమ ప్రయోజనాలను సాధించుకోవడానికి జనతా పార్టీని నాశనం చేయడం ప్రారంభించారని ఆయన ఆరోపించారు. ఇప్పుడు ఏర్పడిన పరిస్థితి ఎవరికీ ఇష్టం లేదని, ఇందుకు బాధ్యులు ఎవరు అనేది ప్రజలు నిర్ణయించాలని ఆయన అన్నారు. ఇప్పుడు పార్టీలో ఎవరు ఎక్కడ ఉన్నారు అనేది ఆయన అన్నారు.

రాజధానిలో జవహర్ బాలభవన్ ప్రారంభించిన సభలో ప్రసంగిస్తున్న శ్రీమతి ఇందిరా గాంధీ, టూరిజం శాఖ మంత్రి శ్రీమతి లోదా మిశ్రాని చిత్రంలో చూడవచ్చు. నిర్వాహక కార్యదర్శి శ్రీ ఎం. గోపాలన్, జాయింట్ డైరెక్టర్ శ్రీమతి [illegible] కూడా చిత్రంలో వున్నారు.

మిశ్రమ ప్రభుత్వంలో చేరరాదని కాంగ్రెస్ పెద్దలకు అరసు హితవు

బెంగుళూరు, జూలై 17

కేంద్రంలో ఏర్పడనున్న మిశ్రమ ప్రభుత్వంలో చేరమని పార్టీ ప్రముఖులకు చెప్పకూడదని శ్రీయుతులు దేవరాజ అరసు అన్నారు.

అంటే అన్ని పక్షాలతోనూ, అలా. ఎలా. ఇక్కడ కూడా జనతా ప్రభుత్వం ఏర్పడినట్లే కాంగ్రెస్ పార్టీ ప్రభుత్వాన్ని నిలదీయడం ఆ పక్షాలు ఇక్కడ గమనించాలి. ఇలా ఎవరు ఎక్కడ కాంగ్రెస్ కలుసుకుంటున్నట్లు కనిపించడం.

కేంద్రంలో ఏర్పడ్డ ప్రత్యామ్నాయ ప్రభుత్వం స్థిరంగా వుంటుందా లేదా అని ప్రశ్నించగా ఆయన అన్నారు. ఇప్పుడు ఎవరు ఎవరితో కలుస్తారు అనేది ఆయన ప్రశ్నించారు. ఇప్పుడు ఎవరు ఎవరితో కలుస్తారు అనేది ఆయన ప్రశ్నించారు.

రాష్ట్రపతితో ఎం. జి. ఆర్. సమావేశం

న్యూఢిల్లీ, జూలై 17 : ఎం.

తమిళనాడు ముఖ్యమంత్రి శ్రీ ఎం. జి. రామచంద్రన్ సోమవారం ఉదయం రాష్ట్రపతి శ్రీ నీలం సంజీవరెడ్డి ని కలుసుకుని ప్రస్తుత రాజకీయ పరిస్థితిని గురించి చర్చించారు.

శ్రీ రామచంద్రన్ రాష్ట్రపతితో దాదాపు అరగంటసేపు మాట్లాడారు. రాష్ట్రపతిభవనం నుండి తిరిగి వచ్చిన మీదట ఆయన తన పర్యటనలో పాల్గొనిన పత్రికా సమావేశంలో మాట్లాడుతూ రాష్ట్రపతి ఆరోగ్యం బాగుందని వెల్లడించారు.

సంజీవ్ కుమార్ ప్రధాన మంత్రి శ్రీ మొరార్జీ దేశాయ్ తదితర నలుగురు అగ్రనాయకులు రాష్ట్రపతి శ్రీ నీలం సంజీవ రెడ్డిని కలుసుకున్నారు. కాంగ్రెస్ నూతన ప్రభుత్వం ఏర్పాటు విషయంలో తమ పాత్ర వైఖరి గురించి వారు రాష్ట్రపతికి వివరించారని తెలుస్తోంది.

జాతీయ ప్రభుత్వం ఎర్పాటుకు శ్రీగిరి సూచన

మద్రాస్, జూలై 17

క్రియా శీలమైన ప్రతిపక్షం గ్రామీణ ప్రాంతాల సమస్యలపై కృషి చేయాలని ప్రభుత్వ ఏర్పాటు కోసం జాతీయ ప్రభుత్వ ఏర్పాటుకు కాంగ్రెస్ పార్టీ ఇచ్చిన ఆహ్వానాన్ని అంగీకరించాలని శ్రీ వి. వి. గిరి సూచించారు.

ఎంతటి ప్రలోభాలైనా కలిగి నా ఎంతటి ప్రలోభాలైనా కలిగి నా ప్రస్తుత రాజకీయ సంక్షోభాన్ని పరిష్కరించి తీరాలని ఆయన విశ్వాసం వ్యక్తం చేశారు.

ప్రస్తుత రాజకీయ పరిస్థితి దేశానికి ఎంతో ప్రమాదకరమని, రాజ్యాంగపరంగా పరిష్కరించుకోగల సమస్యలు ఎన్నో ఉన్నాయని ఆయన అన్నారు.

రాష్ట్రపతితో దేశాయ్ చర్చలు

న్యూఢిల్లీ, జూలై 17

ప్రధాని శ్రీ మొరార్జీ దేశాయ్ ఈ రోజు సాయంత్రం రాష్ట్రపతి శ్రీ సంజీవరెడ్డి తో సమావేశమవుతున్నారు.

అంతకు ముందు ప్రధాని కేంద్ర మంత్రిమండలి సమావేశం నిర్వహించారు.

అస్సాం జనతా ప్రభుత్వానికి గండం: పార్టీలో చీలిక

గౌహతి, జూలై 17

జనతా శాసన సభ్యుల సమావేశం నుండి పలువురు సభ్యులు రాజీనామా చేసినందున శ్రీ జోగేశ్వర్ తమ మంత్రివర్గం మూడో రోజు రాజీనామా చేయాలని ఆస్సాం వారం మంత్రివర్గాన్ని కోరారు. సోమవారం రాజీనామా చేయాలని ఆస్సాం వారం మంత్రివర్గాన్ని ప్రకటించారు. ఆయన ఆదివారం మంత్రివర్గాన్ని పునర్వ్యవస్థీకరించారు. ఆయన ఆదివారం మంత్రివర్గాన్ని పునర్వ్యవస్థీకరించారు.

అస్సాం రాష్ట్ర గవర్నర్‌ను కలుసుకుని తమ రాజీనామా సమర్పించారు.

భారత్ పరిఖామాలపట్ల పాశ్చాత్యదేశాల ఆందోళన

లండన్, జూలై 17

న్యూఢిల్లీలో ఈ రోజు రాజకీయ పరిణామాలు భారత ప్రజాస్వామ్యం భవిష్యత్తు పట్ల పాశ్చాత్య రాజ్యాలకు తీవ్ర ఆందోళనలు కలగిస్తున్నాయి.

భారతదేశంలో ప్రధాన రాజకీయ పక్షాలలో విభేదాలు ప్రభుత్వం కూలిపోవడానికి దారి తీసినట్లు పత్రికలు పేర్కొన్నాయి. అందువల్ల ఇప్పుడు ఎన్నికలు జరుగుతాయని అనుకుంటున్నారు. ఇప్పుడు ఎన్నికలు జరుగుతాయని అనుకుంటున్నారు.

ఇప్పుడు ఎన్నికలు జరుగుతాయని అనుకుంటున్నారు. ఇప్పుడు ఎన్నికలు జరుగుతాయని అనుకుంటున్నారు. ఇప్పుడు ఎన్నికలు జరుగుతాయని అనుకుంటున్నారు.

ముదుగయ్యన్ ఎం. పి హత్య కేసులో యుద్ధాయికి మరణ శిక్ష

ఒంగోలు, జూలై 17

కమ్యూనిస్టు పార్టీకి చెందిన పార్లమెంటు సభ్యుడు శ్రీ ఎం. వి. ముదుగయ్యన్ హత్య కేసులో ముద్దాయి యుద్ధ వీరభద్రయ్యకు ఒంగోలు సెషన్స్ జడ్జి మరణ శిక్ష విధించారు.

ఈ కేసు లభించిన 70 పుటలు ఉన్నది. ప్రత్యేక ప్రాసిక్యూటర్ శ్రీ ఎం. సుబ్బారావు ఇచ్చిన వాదనలు ఆధారంగా ఈ తీర్పు వెలువడింది. ఈ తీర్పు ఇచ్చిన న్యాయమూర్తి శ్రీ ఎం. ఎస్. ఎన్. చారి, సమర్థించిన న్యాయమూర్తులు శ్రీ ఎం. ఎస్. ఆర్. ఆంజనేయులు, శ్రీ పి. వి. ఎం. కోటారి శ్రీ వి. విశ్వనాథం.

ముర్రాజీ పట్టుదల

(పి. వి. జి. కృష్ణమూర్తి)

తొలి రోజు జరిగిన పార్టీ సమావేశంలో పార్టీ ప్రధాన కార్యదర్శి శ్రీ మొరార్జీ దేశాయ్ కాంగ్రెస్ పార్టీ ప్రభుత్వాన్ని ఏర్పరచడానికి ఆహ్వానించడం ఆ పార్టీ ప్రధాన కార్యదర్శి శ్రీ ఎస్. నిజలింగప్ప

గంటల పంచాంగము

1979 జూలై 18 బుధవారం
శ్రీ సిద్ధార్థ నామ సంవత్సర ఆషాఢ బహుళ దశమి రా. 2—26 తరువాత ఏకాదశి రా. 4—23 వరకు తి. 4—50 ల.
1979 జూలై 19 గురువారం
ఏకాదశి రా. 2—29 తరువాత ద్వాదశి రా. 5—07 తరువాత త్రయోదశి రా. 6—18 వ.

శవలెంక శంభుప్రసాద్
సంపాదకుడు
(1938 - 1972)

ఆంధ్రపత్రిక

ఒరిజినల్ పబ్లిషర్ మరియు స్థాపకులు
కీ॥ శ॥ వెంకటరామారావు గారి పేరుతో
ప్రతి ఆదివారము వెలువడు ధర్మప్రభువులు
(సంపాదకీయములు)

కొత్త ప్రభుత్వం ఏర్పాటు కృషి

లోక సభలో జనతా పార్టీ తరువాత బలంగా ఉన్న రాజకీయ పక్షాలు కాంగ్రెస్, కాంగ్రెస్ (ఐ). జనతా (ఎస్) పార్టీలు. ఈ మూడింటిలో నూతన శ్రీ నంజప్ప సింగ్ నాయకత్వం వహిస్తున్న 'లోక్' జనతా పార్టీ బలం కొంచెం ఎక్కువగా ఉంది. ఈ పార్టీ సభ్యుల సంఖ్య తొంభయి ఒకటి అయితే రెండు కాంగ్రెసులకు కలిపి నూటఏభయి కన్నా కొంచెం తక్కువ ఉంది. మూడు పార్టీలూ కలిసి జనతా కన్నా ఎక్కువ బలం కలిగి ఉన్నాయి. మహారాష్ట్రలో శ్రీ పవార్ ముఖ్యమంత్రి అయినట్లు కేంద్రంలో శ్రీ సింగ్ ప్రధానమంత్రి కావటం అవకాశం నేటి ఈ సందర్భంలో స్వాగతార్హం. ఉన్నాయన్న మాట. ద్వేషాలకి, పగ సాధింపులకి శ్రీ సింగ్‌కి, రెండు కాంగ్రెసు తావు ఉండరాదు.

ప్రత్యామ్నాయ ప్రభుత్వం: సి. పి. బి. నిర్ణయం

న్యూఢిల్లీ, జూలై 17 తుంది.

ప్రస్తుతం మధ్యంతర పద్ధతులు జరుగుతున్నాయి. ఆర్థిక ప్రణాళిక ఆలోచించి ప్రస్తుత ప్రభుత్వానికి ప్రత్యామ్నాయాన్ని కనుగొనవలసి కాంగ్రెస్ పార్టీ మెంబరీ పార్టీ వాయకులు సమావేశమై కార్యక్రమాలు తయారు చేస్తున్నారు. ఆదివారం రాత్రి సంప్రదింపులు జరిగాయి. ప్రధాన మన్నాయాల అమలుకు ఆటంకాలు ఎదురవుతున్నాయి.

శ్రీ బహుగుణ ప్రధానమంత్రి పదవి నిర్ణయించి ప్రభుత్వాన్ని పనిచేయనివ్వకుండా కాంగ్రెస్ పార్టీ ప్రయత్నిస్తోంది. ఈ పరిస్థితిలో ప్రత్యామ్నాయ ప్రభుత్వం ఏర్పడటానికి కాంగ్రెస్ పార్టీ సహకరించాలి. ఈ విషయమై కాంగ్రెస్ పార్టీ నాయకులతో సంప్రదించి నిర్ణయం తీసుకుంటామని సి. పి. బి. కార్యదర్శి శ్రీ సుర్జిత్ తెలిపారు.

యుద్ధ ప్రాతిపదికపై జరుగుతున్న బలహీనవర్గాల గృహనిర్మాణ పథకాలు

[illegible] ఇళ్ళు, తోటలో గాక, లక్షన్నర బలహీన వర్గాలవారికి ఇళ్ళు మరుగుదొడ్లు ఆర్థిక ప్రణాళిక కార్యక్రమంగా ప్రభుత్వం ఆర్థిక అభివృద్ధి పథకం క్రింద ఇళ్ళు నిర్మించుటకు పూనుకుంటుంది. ఈ పథకాన్ని ప్రణాళిక కార్యక్రమాలకు సమాంతరంగా అమలు జరిపి గ్రామీణ ప్రాంతాలలో ఇళ్ళు నిర్మించుటకు గృహనిర్మాణ పథకాలు రూపొందించి అమలు జరుపుతుంది. ఈ పథకాలు క్రింద పేదవారికి ఇళ్ళు నిర్మించుటకు ఇళ్ళ స్థలాలు కేటాయించి, ఆర్థిక సహాయం చేయటం జరుగుతుంది. ఈ పథకాలు ప్రధాన కార్యక్రమాలకు సమాంతరంగా ఆర్థిక అభివృద్ధి పథకం క్రింద ఇళ్ళు నిర్మించుటకు ఆర్థిక సహాయం చేయటం జరుగుతుంది. ఈ పథకాలు క్రింద ఇళ్ళు నిర్మించుటకు ఇళ్ళ స్థలాలు కేటాయించి, ఆర్థిక సహాయం చేయటం జరుగుతుంది. ఈ పథకాలు క్రింద ఇళ్ళు నిర్మించుటకు గృహనిర్మాణ పథకాలు రూపొందించి అమలు జరుపుతుంది. ఈ పథకాలు క్రింద ఇళ్ళు నిర్మించుటకు ఇళ్ళ స్థలాలు కేటాయించి, ఆర్థిక సహాయం చేయటం జరుగ

పార్వతీపురం పురపాలక సంఘం

నోటీసు

ROC No. 2219/79 H1

తేది 12-7-79

పార్వతీపురం పురపాలక సంఘములో కాంట్రాక్టు పనులు జరిపించుటకుగాను తమ పేర్లను రిజిస్టర్డు కాంట్రాక్టు దాఖలుగ నమోదు చేసుకొనుటకుగాను వ్యక్తులనుండి ప్రభుత్వమారి ఉత్తర్వులు నం 10.8.79ది నెం. 638 లు ఎం ఎ ల పేరుకు దరఖాస్తులు తే 28 9 79ది శుక్రవారం మధ్యాన్నం గం. 2 15 ని ల వరకు కమీషనరు వారిచే గాని వారిఅనుమతిపొందినవారిచేగానిస్వీకరించబడును. వ్యక్తులు తమ దరఖాస్తులతో నిర్ణీత రుసుము, వారి అర్హతలు, యితరకు ముందు తమచే జరిపించిపుచ్చ కాంట్రాక్టుల వివరాలతోను అరవై రూపాయల, ఏడేళ్ల పిల్లలు బడినవోవటి వివరములు మరియు తమపేర్లు వారిచే జారీ చేయబడిన వరమతి ధృవీకరణ పత్రము లేదా పురపాలక సంఘ పరిధియాలో ఆస్తులు ఉన్నయెడల కమీషనరువారిచే జారీ చేయు ఒక వరమతి ధృవీకరణ పత్రము జత పరచవలెను. కాంట్రాక్టు లేదుగ లెక్కలను పట్టము క్రింద లేదుగ డిపార్టుమెంటు నుండి లైసెన్సు పొందిన వ్యక్తులు మాత్రమేరిజిస్టర్డు కాంట్రాక్టుదారులుగుటకు అర్హులు మీగతా వివరములు ఆఫీసు పనివేళలు పేరులో తెలుసుకొనవచ్చును. నిర్ణీత గడువులు పిటించని దరఖాస్తులు తిరస్కరించబడును

(సం) పి. వేంకటేశ్వరరావు,
కమీషనరు మరియు ప్రత్యేకాధికారి.

బహిరంగ వేలము

కాలపరిమితి గడిచినప్పటికి విడిచిపెట్టబడ్డవి.

[1] లక్ష్మి వెంకటరమణ అండ్ కం., పిసి బ్రోకర్స్ 7/35 బజారు వీధి, గూడూరు వారి లాలూకా కాల పరిమితి గడిచినప్పటికి విడిచిపెట్టిన పద్దుల సేలు కేటలాగులో పరిశీలించిన ప్రకారం 26.7.79 న గం 10ల నుండి 7/35, బజారు వీధి, గూడూరులో బహిరంగముగా వేలం జరుపబడును.

[2] శ్రీ విజయలక్ష్మి పిసి బ్రోకర్స్, బజారు వీధి, గూడూరు వారి లాలూకా కాల పరిమితి గడిచినప్పటికి విడిచిపెట్టిన పద్దుల సేలు కేటలాగులో వివరించిన ప్రకారం 26.7.79తేది పు. 2గంటలనుండి బహిరంగముగా వేలం జరుపబడును.

[3] పెన్నూరు పంజీపేట్టి, పిన్ బ్రోకర్, పైమ్మాలు రోడ్డు, కావలి వారి లాలూకా కాల పరిమితి గడచినప్పటికి విడిచిపెట్టిన పద్దుల సేలు కేటలాగులో వివరించిన ప్రకారం 22.7.79ది. గం. 10 లకు పైమ్మాలు రోడ్డు కావలిలో బహిరంగముగా వేలం జరుపబడును.

గమనిక :— పై వేలములకు పంట కొనుగోలు ఆసాములకు మొట్టి ఆర్జీలను తగు వివరములు మూసిన వారి పద్దులు వేలమునుండి మినహాయించబడును

కె. వి. రామకృష్ణారావు,
11/268 వంతపేట, నెల్లూరు.

APPSC

డిప్యూటీ ఎడ్యుకేషనల్ ఆఫీసర్లు మొదలగు పోస్టులకు రిక్రూట్ మెంట్ స్క్రీనింగ్ టెస్ట్ ఫలితాలు

ఆంధ్రప్రదేశ్ ఎడ్యుకేషనల్ సర్వీసులో డిప్యూటీ ఎడ్యుకేషనల్ ఆఫీసర్లు పోస్టులకు మొదలగు వాటికి రిక్రూట్‌మెంట్ కొరకు 25-2-1979న జరిగిన స్క్రీనింగ్ టెస్టుకు హాజరయిన వారిలో ఈ దిగువ తెలిపిన నంబర్లవారు వారివారి పేర్లు(ఇంటర్వ్యూ)కు ఆర్హులుగా అనుమతించబడినారు.

6	15	19	20	38	50	58	66										
96	98	99	106	111	124	140											
164	180	189	210	218	234												
251	275	214	316	323	361												
367	375	377	395	413	414												
425	448	487	496	505	517												
520	521	522	526	537	556												
570	614	616	627	633	648												
652	694	702	716	720	741												
749	765	778	792	799	805												
807	814	821	824	836	853												
855	866	889	893	904	922												
937	938	949	962	963	988												
1029	1031	1042	1082	1128													
1142	1145	1147	1153	1161													
1162	1201	1214	1217	1230													
1234	1259	1269	1277	మరియు													
1312																	

వారల్ పెట్టులు 7-8-1979 నుంచి 17-8-1979 వరకు కమీషనర్ కార్యాలయం, హైదరాబాద్ వద్ద జరుగును. వారల్ పెట్టు పరిశీలించవలెను. తేదీ తెలియజేయబడిన వారల్ పెట్టుకు హాజరుకాబడిన అభ్యర్థులకు మొదట్లోనుండి విడివిడిగా నోటీసులు పంపించడంజరుగుతుంది. పై జాబితాలో రిజిస్టర్ నంబర్లు లేని అభ్యర్థులు కావిలిఅభ్యర్థులలో వీరంటి ఉత్తర ప్రత్యుత్తరాలు జరపడాన్ని అవసరపరిచాలుదు.

8-9-1978 తేదీగల కమీషనర్ నోట్ఫికేషన్‌కు సవరణగా మొత్తం 23 ఖాళీలలో 6 ఖాళీలను రిక్వయిజిషన్ గవర్నమెంట్ సెకండరీ పాఠశాలల్లోనికి బి. ఇడి అభ్యర్థులకు రిజర్వు చేయబడినవని యిప్పుడు తెలియజేయడమైనది. మిగిలిన 17 ఖాళీలు పోస్టుగ్రాడ్యుయేట్లకు కేటాయించబడినవి. అందులో క్రింద వివరాలుగల నబ్బర్లకు దిగువ విధంగా కేటాయించబడినవి.

ఇంగ్లీషు—2, మేథమెటిక్స్—5, ఫిజికల్ సైన్సెస్—5, నేచురల్ సైన్సెస్—5.

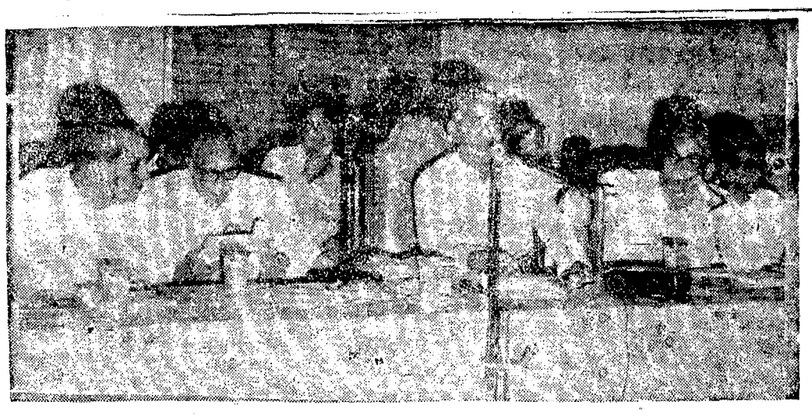

రాష్ట్ర ముఖ్యమంత్రి డాక్టరు మర్రి చెన్నారెడ్డి గుంటూరు జిల్లా పరిషత్ నలభై సంవత్సరాల సమావేశంలో చిలకలూరిపేటలో ప్రసంగించుచున్న దృశ్యం. రాష్ట్ర మంత్రులు శ్రీ భవనం వెంకట్రామరెడ్డి, శ్రీ యిడ్లపాటి వెంకట్రావు, స్పీకరు శ్రీ దివి కొండయ్య వేదికపై ఆసీనులై వీక్షించుచున్నారు.

జిల్లా సమస్యల సత్వర పరిష్కారానికి

ప్రభుత్వ చర్యలు: ముఖ్యమంత్రి వివరణ

(ఆంధ్రపత్రిక ప్రతినిధి)

గుంటూరు, జూలై 17:

జిల్లా సమస్యల శీఘ్ర పరిష్కారంలో జిల్లా పరిషత్తు సంఘాలు వహించ వలసిన పాత్రను గుంటూరు జిల్లా పరిషత్ నలభై సంవత్సరాల సమావేశం ఆమోదించింది. ఈ సమావేశంలో పాల్గొన్న ముఖ్యమంత్రి డా. చెన్నారెడ్డి ఈ విషయాలు వివరించారు. జిల్లా పరిషత్ కార్యనిర్వాహక వ్యవస్థ పటిష్టతకు, ప్రభుత్వ పథకాల అమలుకు, పంచాయతీ రాజ్యశాఖ మధ్య సహకారం ఇనుమడించాలని ఆయన పిలుపునిచ్చారు. ముఖ్యమంత్రి మాట్లాడుతూ, జిల్లా పరిషత్తు నిధులు కూడా వినియోగించబడక పోవడం ఒక మచ్చ పనిగా ఆయన వర్ణించారు. గుంటూరు, మాచెర్ల, నందూరు మొదలగు ప్రాంతాలలో పూర్తి కాకుండా ఆగిపోయిన వాటర్ సప్లయి పథకాలపై సమగ్ర పరిశీలనలు జరిపి ఒకవైపు రోజులలో నివేదిక సమర్పించ వలసిందని జిల్లాకలెక్టర్ శ్రీ జె. రాంబాబును ముఖ్యమంత్రి ఆదేశించారు. ఆయా ప్రాంతాలకు సంబంధించిన రాష్ట్రశాసన సభ్యులు పై పనులకు సంబంధించిన వివిధ శాఖా ఉన్నతాధికారులు సమావేశపై సౌకర్యాలు కల్పించగల అవరోధాలపై ఒక నివేదిక తయారు చేయుచుకోవలసిందని కోరారు. పంచాయతీలకు ఎక్కువ అధికారాలు ఇవ్వాలని, ఎక్కువ పన చేశారు. వివిధ శాఖల మధ్య సహకారం లేక పోవడాన్ని ఆయన ఖండించారు. ముఖ్యంగా నాగార్జునసాగర్ ప్రాజెక్టు, విద్యుచ్ఛక్తి, పంచాయితీ రాజ్యశాఖల మధ్య సహకారం ఇనుమడించాలని ఆయన పిలుపునిచ్చారు. పంజూరుచేయబడిన నిధులు కూడా వినియోగించబడక పోవడం ఒక మచ్చ పనిగా ఆయన వర్ణించారు. గురజాల, మాచెర్ల, నందూరు మొదలగు ప్రాంతాలలో పూర్తి కాకుండా ఆగిపోయిన వాటర్ సప్లయి పథకాలపై సమగ్ర పరిశీలనలు జరిపి ఒకవైపు రోజులలో నివేదిక సమర్పించ వలసిందని జిల్లాకలెక్టర్ శ్రీ జె. రాంబాబును ముఖ్యమంత్రి ఆదేశించారు. ఆయా ప్రాంతాలకు సంబంధించిన రాష్ట్రశాసన సభ్యులు పై పనులకు సంబంధించిన వివిధ శాఖా ఉన్నతాధికారులు సమావేశపై సౌకర్యాలు కల్పించగల అవరోధాలపై ఒక నివేదిక తయారు చేయుచుకోవలసిందని కోరారు. పంచాయతీలకు ఎక్కువ అధికారాలు ఇవ్వాలని, ఎక్కువ పన రులు సమకూర్చాలని, ప్రభుత్వం తలపెట్టిన ఈ తరుణంలో పంచాయతీలలో కార్యక్రమాలలో పాలుపంచుకు కారణాలు కనుగొనడం చాలా ముఖ్యం అన్నారు. పట్టణాలు, పట్టణాలు, సంగం జాగర్లమూడి, మొదలగు ప్రాంతాలలో నీటి సమస్యలు కూడా ఈ సమావేశంలో ప్రస్తావనకు వచ్చినవి.

ముఖ్యమంత్రి తన ప్రసంగంలో కొన్ని గ్రామప్రాంతాలలో మంచినీటి ట్యాంకర్లు పెండర్లు 2, 3 సార్లు కోరినా రాలేదని, అటువంటప్పుడు ప్రభుత్వమే ఆ కార్యక్రమాన్ని చేపట్టాలా? లేక పంచాయతీ చేపట్టాలా? అనే విషయంకూడా ఆలోచించ దగు సమస్యలు.

నీటి ఆంధ్రంలో పరిష్కరించ సంబంధించిన వారుకూడా అధికులు సభామందిరంలోకి రావడంలో ప్రశాంతత లేకపోయింది. అంతట విద్యామంత్రి శ్రీ భవనం వెంకట్రాం అటు పంటే వారిని బయటకు తీసుకొని వెళ్ళడంలో ప్రశాంతత నిర్మాణి, సభా కార్యక్రమం సక్రమంగా నిర్వహించబడింది.

సంజీవయ్య ప్రకటన

నియంత్రత్వం, మతతత్వాల వ్యతిరేకులకు ముద్దతు

(ఆంధ్రపత్రిక ప్రతినిధి)

విజయవాడ, జూలై 17: ఇందిర, సంజయ్ కాంగ్రెస్ నియంత్రత్వ విధానాలను ఆర్. ఎస్. ఎస్. జనసంఘం మతతత్వ విధానాలను వ్యతిరేకించే శక్తులను మార్క్సిస్టు పార్టీ సమర్థించి సహకరిస్తుందని ఆ పార్టీ ప్రధాన కార్యదర్శి శ్రీ ఇ. ఎం. ఎస్. నంబూద్రిపాద్ ప్రకటించారు.

ఇచ్చిపురంవాడు ఇక్కడ జరిగిన బహిరంగ సభలో ప్రసంగిస్తూ, కేంద్రంలో నిర్వహించిన మూడవ సర్వసభ్య సమావేశాలలో తమ పార్టీ వైఖరిని ఆయన వివరించారు. శ్రీమతి గాంధీ ప్రవేశపెట్టిన ప్రజా వ్యతిరేక విధానాలను రూపుమాపేందుకు ముందుకు వచ్చిన జనతా పార్టీని ఆదాడు సమర్థించాలో కాని, దక్షిణ వర్గాల ఉద్ధరణకు ఆ పార్టీ కృషి చేస్తున్నదనే భ్రమలు తమ పార్టీకేమాత్రమే లేవని శ్రీ ఇ. ఎం. ఎస్. పేర్కొన్నారు. ప్రజా వ్యతిరేక విధానాలను జనతా ప్రభుత్వం అవలంభించడంలో తమ మద్దతును ఆమోదించిన కొంటూ, లోకోపయోగ ప్రవేశపెట్టబడిన విద్యాసంస్థల్లో నిర్మాణాలకు నీళ్ళు నూటుచేయాలని ఆయన వివరించారు.

పి. పి. ఎం., పి. పి. ఐ., వివిధ పార్టీలలోని సోషలిస్టులు అంతా కలిసి 75 మందికి మించలేరు. అందువల్ల వామపక్ష ప్రజాస్వామ్యశక్తులు ప్రభుత్వం పెట్టగల స్థితిలో లేరు, నియంత్రత్వం, మత తత్వవాదాలకు వ్యతిరేకంగా ఉండే వర్గాల ఐక్యత నిర్వహణ అవసరం ఉంది అని ఆయన అన్నారు.

ప్రజాస్వామ్య, లౌకిక శక్తుల రూపకల్పనపుపుమీకరణకు తాము వాంఛిస్తున్నామని, ప్రభుత్వంలో మాత్రం చేరబోమని ఆయన స్పష్టం చేశారు. ప్రధాన మంత్రి ఎవరు కాగలరన్నది ప్రశ్నకాదని, అదేవిధంగా తమ పార్టీ, దాని అతివాద, సామాజిక, ఆర్థిక కార్యక్రమాల అంగీకరించని వారైనప్పటికీ, ఇందిర, సంజయ్ కాంగ్రెస్, జి. ఎస్. ఎస్. పి, జనసంఘాలు వ్యతిరేకించే వారిని తాము మీరాలాంగా పెట్టుకొంటామని ఆయన అన్నారు. ఆ శక్తులమీద ఆధారపడేవారిని తాము వ్యతిరేకిస్తామని ఆయన చెప్పారు. ప్రజాస్వామిక, లౌకిక శక్తుల ఐక్యతకు తాము చేస్తున్న కృషికి సహకరించాల్సిందిగా ఆయన కార్యకర్తలకు విజ్ఞప్తి చేశారు.

పొలిట్ బ్యూరో సభ్యుడు శ్రీ ప్రమోద్ దాస్‌గుప్త ప్రసంగిస్తూ, వామపక్ష ప్రజాస్వామ్యశక్తుల ఐక్య సంఘటన ఒక్కటే ప్రత్యామ్నాయమని పేర్కొన్నారు. పశ్చిమ బెంగాల్ ప్రభుత్వం చేపట్టిన 86 అంశాల కార్యక్రమాన్ని ఆయన వివరించారు.

శ్రీ జ్యోతిబసు జనవ పున్నయ్య మాట్లాడుతూ, నియంత్రత్వాన్ని పోగొట్టింది. మత తత్వ శక్తులకు అధికారం వప్పగించడంకోసం కాదన్నది జనతా పార్టీలోనివారే ఏడాది క్రితమే స్పష్టం చేశారని అన్నారు. వినయాన్ని అర్థం చేసుకొన్నవారు ఆ పోకడను అరికట్టే దుకు తిగారని, అందువల్ల ఇది ప్రజాస్వామిక విజయమని ఆయన పేర్కొన్నారు. ఎన్నికలనాటి జనతా వ్యతిరేకం మారిపోయిందని, శ్రీ మొరార్జీ జనసంఘపై ఆధారపడిపోయాడని, ద్వంద్వ సభ్యత్వాన్ని వ్యతిరేకించలేదని తెలిసినప్పుడు వ్యతిరేకించామని ఆయన వివరించారు. శ్రీమతి ఇందిర వలన ప్రమాదంలేదని, అది తెలిసే జనతావారు తగవులు ప్రారంభించారని ఆయన అన్నారు. జనసంఘం యూజమాన్యం అయిన జనతాను సమర్థించాల్సిన అవసరం తమకు కనిపించ లేదని ఆయన చెప్పారు. ఆర్. ఎస్. ఎస్. జనసంఘం ఇందిర కాంగ్రెస్‌లను వ్యతిరేకించే వారంతా ఐక్యం కావాలని ఆయన కోరారు.

ప్రస్తుత పరిణామం ప్రజల మనో నిబ్బరానికి, దేశ చైతన్యానికి చిహ్నంగా తమిళనాడు భావిస్తోందని ఆయన పేర్కొన్నారు.

శాసన సభ్యుడు శ్రీ పుచ్చపల్లి సుందరయ్య కూడా ప్రసంగించారు. శ్రీ పెనాటూరు రామమూర్తి అధ్యక్షత వహించారు. శ్రీ బి. రామలు స్వాగతం పలికారు.

మరి లక్ష బెళ్ళ పత్తి ఎగుమతికి అనుమతి

(ఆంధ్రపత్రిక ప్రతినిధి)

గుంటూరు, జూలై 17: 1978-79 రంగానికి సంబంధించిన మరి లక్ష బెళ్ళ పత్తిని ఎగుమతి చెయ్యడానికి కేంద్ర ప్రభుత్వం నిర్ణయించినట్లు ఆంధ్రప్రదేశ్ కాటన్ అసోసియేషన్ ఇటీవలఇక్కడ తెలియజేసింది. ఇందులో 50 వేల బెళ్ళు ఖరీదు పత్తి కార్పొరేషన్, మరి 50 వేల బెళ్ళు మహారాష్ట్ర స్టేట్ కో ఆపరేటివ్ మార్కెటింగ్ ఫెడరేషన్ ఎగుమతి చేస్తాయి.

ఏజంట్లు కావలెను

మా సేవింగ్ కార్పొరేషన్‌లో చేరి రూ3,35,750 బహుమానములను గెలుచుండి 5 కంతులకు రూ. 109 మాత్రమే కట్టవలెను. వివరములకు మాతో సంప్రదించండి ఏజంట్లు కావలెను.

Sreenivasa Saving Corporation
Guntakal.515 801

ఎ.ఎం.ఎ.ఎల్. కళాశాల

అనకాపల్లి.

పోస్టు గ్రాడ్యుయేట్ డిపార్టుమెంట్ ఆఫ్ కామర్స్

1979-80 సంవత్సరానికి ఎం.కామ్. ప్రీవియస్ కోర్సులో ప్రవేశానికి దరఖాస్తులు కొరబడుచున్నవి. కళాశాలఆఫీసులో రూ. 5 చెల్లించిగాని, ప్రిన్సిపాల్, ఎ. ఎం. ఎ. ఎల్. కళాశాల, అనకాపల్లివారికి చెల్లించబడునట్లు ఎం.ఓ. లేదా డిమాండ్‌డ్రాఫ్ట్‌తో తగు స్టాంపులు అతికించిన సొంతవిలాసనామాకవర్ సహితంగా 25-7-79 వరకు పంపవచ్చును. దరఖాస్తుదారులు కామర్స్ గ్రాడ్యుయేట్ అయ్యుండవలెను. గ్రాడ్యుయేట్‌లో కనీసం 50 శాతం మార్కులు పొందినవారి దరఖాస్తులే పరిశీలనార్హమైనవి. పూర్తిచేసిన దరఖాస్తులు రు 15 చెల్లింపుపై రిజిస్ట్రేషన్ చేయబడును. ట్రాన్ స్క్రిప్ట్‌సహా దరఖాస్తులు క్రింది వంతకంటాంనికి 10.8.79న గాని అలోగాని అందవలెను.

(సం) ప్రిన్సిపాల్,
ఎ. ఎం. ఎ. ఎల్. కళాశాల అనకాపల్లి.

భారత ఆహార సంస్థ

ప్రాంతీయ కార్యాలయం,
10-2-2, ఏ. సి. గార్డ్స్,
హైదరాబాద్-500 004

No. 2(12) 78 - VIG. Notice

మహబూబ్‌నగర్‌లో, భారత ఆహార సంస్థ డిస్ట్రిక్ట్ ఆఫీసులో అసిస్టెంట్ గ్రేడు-1 అసిస్టెంట్‌గా పనిచేసిన శ్రీ అహమద్ అల్లాయుద్దీన్‌పై, అతను 25.10.1976 నుంచి అనుమతి లేకుండా డ్యూటీ హాజరై పండులకు గాను ఫుడ్ కార్పొరేషన్ ఆఫ్ ఇండియా [స్టేట్] రెగ్యులేషన్స్ 1971 [సెక్షన్ 5 డిసిప్లిన్ అండ్ అప్పీల్ రెగ్యులేషన్స్] లోని 58 వ నిబంధన క్రింద ఈ క్రింది సంతకపుదారునిచే విచారణ జరుపుటకు ఉద్దేశించబడినది.

ఈ క్రింది సంతకపుదారునిచే 17.2.79 తేదీతోగల నెం. 2 [12] / 78 Vig గల మెమోను పదరు శ్రీ అహ్మద్ అల్లాయుద్దీన్‌కు వివరగా తెలిపియున్న రిరువానూకు పంపించగా, పదరు మెమో "Left" అనుమానజరతో తిరిగి వచ్చినది. కావున పదరు శ్రీ అహ్మద్ అల్లాయుద్దీన్‌కు ఇదు మూలముగా తెలియజేయడమేమనగా తేది 31.7.79న లోగా ఈ క్రింది సంతకపుదారుని యెదుట హాజరై పిన్ జరుపదలచిన చర్యకు రక్షణగా వ్రాతపూర్వకమైన సంజాయిషీ ఇచ్చుకొనవలెనని, ఫుడ్ కార్పొరేషన్ [స్టేట్] రెగ్యులేషన్స్, 1971లోని 58వ నిబంధన క్రింద సూచనముగా విచారణ జరుపుటకు తీలుతేదని భావించి, పదరు శ్రీ అహ్మద్ అల్లాయుద్దీన్‌పై పరోక్షంలో ఫుడ్ కార్పొరేషన్ [స్టేట్] రెగ్యులేషన్ 1971లోని 63 [II] నిబంధన క్రింద మరలా ఎట్టి నోటీసు లేకుండానే చర్య తీసుకొనబడును.

పీనియర్ రీజనల్ మేనేజర్.

"రైతుల రుణాలను మాఫీ చేసే ప్రసక్తి లేదు" ముఖ్యమంత్రి వెల్లడి

(ఆంధ్రపత్రిక ప్రతినిధి)

గుంటూరు, జూలై 17: రైతుల రుణాలను మాఫీచేసే ప్రసక్తి లేదని ముఖ్యమంత్రి డా. చెన్నారెడ్డి నిన్న ఖండితంగా చెప్పారు.

చిలకలూరిపేటలో ఆంధ్రప్రదేశ్ రైతు మహాసభ ఏర్పాటు సమావేశంలో ప్రసంగిస్తూ, రాష్ట్రం ఆర్థికవ్యవస్థ మొత్తాన్ని ముఖ్యమంత్రిగా తాను దృష్టిలో పెట్టుకొని నిర్ణయాలు చేయవలసి ఉంటుందని, అందు చేత రుణాలను మాఫీ చేయడం సాధ్యపడదని ఆయన స్పష్టంచేశారు. ఇప్పటికే ప్రభుత్వానికి రైతులనుంచి రు50 కోట్లమేరకు రుణాల వసూలు కావాల్సి ఉన్న విషయం గమనించ అన్నారు. గత మూడేళ్ళుగా తుపానుల వల్ల నష్టపడిన రైతుల నుంచి వ్యాపారులు, అప్పులు నిర్బంధంగా వసూలు చేయడాన్ని అరికట్టగలమని ముఖ్యమంత్రి హామీ ఇచ్చారు. చిన్న రైతులకు అప్పుల విముక్తి సమస్యపై ఈ వరకే కలుగ చేశామన్నారు. అయినా దేశానికి అన్నంపెట్టే రైతు అప్పుల మాఫీని అడగడం నామర్దా అని ఆయన అన్నారు.

అయితే అప్పులు చెల్లింపు ఇబ్బందిగా ఉన్న కారణంవలన రుణ వ్యవస్థను సడలించి రిజర్వు బ్యాంకుతో సంప్రదించి, రైతులకు వీలైన సదుపాయం కల్పించడానికి మాత్రం తాము సిద్ధంగా ఉన్నామని అన్నారు. ప్రణాళికలు వచ్చినప్పటి నుంచి రాష్ట్రప్రభుత్వం ప్రణాళికా పెట్టుబడిలో 75 శాతం నీటిపారుదల, విద్యుచ్ఛక్తి, గ్రామాలకు రోడ్లు మొదలగు గ్రామాభివృద్ధి కార్యక్రమాలకే ప్రత్యేకమైన విషయం గ్రహించాలన్నారు. అప్పులు మాఫీ చేస్తే ప్రణాళికలకు ఎక్కడ నుంచి డబ్బు తెస్తామని ప్రశ్నించారు.

ప్రపంచ ఆర్థిక వ్యవస్థ మారుతున్నదనీ, దాని తీవ్ర ప్రభావం భారత్, ఆంధ్రప్రదేశ్ వ్యవసాయరంగంపై తప్పక పడుతుందని, ఇకమీదట రైతులు వ్యవసాయంపై పెట్టిన తగ్గించి ఇతర వృత్తులపై కృషి పెట్టాలి అవసరం అన్నారు.

ఇటువంటి మహాసభల్లో అనేక సమస్యలు ఒకేసారి చర్చించి పరిష్కరించడం సాధ్యం కాదు. కాబట్టి డ్రయింజేజ్, పొగాకు, వ్రత్తి, తెరకు వంటి ఒక్కొక్క సమస్యకు ఒక్కొక్క కమిటీని వేసి ఒక నెలలోగా నివేదికలు అందచేస్తే ప్రభుత్వం తగు నిర్ణయాలు చేయగలదన్నారు. కరణాలు సహకరిస్తే 2,3 నెలల్లో గ్రామాలకు పాట్టుపుస్తకాలు సరఫరా చేయగలమన్నారు.

మొరార్జీ ప్రభుత్వం పతనంవలన పార్లమెంటుకు, మధ్యంతర ఎన్నికలు జరగకపోతే వచ్చే జనవరిలో రాష్ట్ర ప్రభుత్వం ఆధ్వర్యాన్ని పౌరజనాభాలో అఖిలభారత రైతు మహాసభ జరుపగలమని ఆయన నిన్న పత్రికా సమావేశంలో ప్రకటించారు. అంతకు ముందు సభాధ్యక్షుడు శాసనసభాసభాపతి శ్రీ దివి కొండయ్య చౌదరి ప్రసంగిస్తూ, అమెరికా, జపాన్‌లో వలే ఆంధ్రప్రదేశ్‌లో కూడా పంటలు వేయడానికి చాలా కాలం ముందే మద్దతు ధరలను నిర్ణయించి సంవత్సరానికి మూడే సరఫరా సౌకర్యాలు కలుగచేయాలని, బాధిత రైతులకోసం ప్రభుత్వంభారీఎత్తున ఆదుకోవాలని అన్నారు. సర్వశ్రీ సోమిశెట్టి సాంబయ్య, వడ్డి కోటయ్య, వి. కొండ్ల ప్రభృతులు ప్రసంగించిన మీదట మంత్రి శ్రీ భవనం వెంకట్రాం వందన సమర్పణ చేశారు.

తీర్మానాలు

1979-80 సీజనుకు తెరకు మద్దతు ధర టన్ను 1కి రు 150 లుగా నిర్ణయించాలని, సాగర్ ప్రాంతంలో రిలో లైజేషన్ జరగాలని, అప్పు వ్యవసాయ రుణాలపైన అదు సంవత్సరాల పాటు మారిటోరియం విధించాలని ఆంధ్రప్రదేశ్ నుంచి 5 లక్షల టన్నుల బియ్యం ఎగుమతికి కేంద్రం అనుమతి ఇవ్వాలని కోరుతూ మహాసభలో తీర్మానాలు ఏకగ్రీవంగా ఆమోదించబడినాయి.

వ్యవసాయశాఖ మంత్రి శ్రీ యిడ్లపాటి వెంకట్రావు వ్యవసాయ సమస్యలపై సమాధాన మంత్రిత్వ వివరించారు.

శ్రీ పేటేటి శివరాం ఈ సభలను వివిధమైన తీశారు.

చందలూరు హత్య కేసు: ఒక నిందితుని పట్టివేత

పీరాల, జూలై 17: చందలూరు వద్ద జరిగిన హత్యలో నిందితులుగా భావించబడిన ఇందుకూరి అదినారాయణ [20]కు జూలై 11న అరెస్టు చేశారు. హత్యగావించబడిన కోటేశ్వరరావు వద్ద కాజేసిన రు. 3355లో అదినారాయణ వాటాగా వచ్చినదని చెప్పిన రు 6 నందలు పోలీసులు స్వాధీనం చేసుకున్నారు. ఇంకా నలుగురు నిందితులు పరారీలోఉన్నట్లు తెలిసింది. కేవలం డబ్బుకే యీ హత్య జరిగినట్లు అధికార కథనం. [స్వ. వి]

టర్కీ దళాలకు పాలస్తీనా గెరిల్లాల లొంగుబాటు

అంకారా, జూ 17.

పాలస్తీనాకు చెందిన సాయుధులు తమ ఆయుధాలు పెట్టుకున్నవి. నిడుదలచేశారు వారు తుపాకులను గస్తీ టర్కీ దళాలకు లొంగిపోవటంతో శుక్రవారం ఆయుధ కార్యాలయం మూతపడి పరిస్థితి సద్దుమణిగింది.

తుపాకులతో జీవించి శుక్రవారంనాడు శుద్ధిచేసి దవుతు. కార్యాలయాన్ని స్వాధీనం చేసుకున్న పలుగురు పాలస్తీనీయులను నిరాయుధులు చేస్తూ విజయసూచకంగా అరుపులు ఎత్తిపట్టుకొని బయటకువచ్చారు. వారు తమ పెట్టుకున్నఆయుధాలను గుర్తించి వచ్చారు.

వారు లొంగక పూర్వం పాలస్తీనా విమోచన సంస్థ నిధులఖర్చుతో దేవుత్య కార్యాలయంలోని పాలు సాయుధులతో ఎర్పాటు ఉపారు. అయితే టర్కీదళాలు సాయుధులు వారిని లొంగిపోయేలా చేయడానికి ఆయుధాలు పెట్టుకొని వారిని ఆయుధాలు పెట్టుకొన

నేడే చూడండి

సైయంటియస్ పిక్చర్స్

కాళిదాస్

నిర్మాత నిర్మాత
బి.యస్.నరసింహారెడ్డి పి.సుబ్రహ్మణ్యం

Release

అంజలి (సికింద్రాబాద్) అప్సర (వరంగల్)

రోజు 3 ఆటలు 2—30, 6-00 9—00 గంటలకు ఉషా : లింక్ రోడ్

నేడే చూడండి! నేడే చూడండి

రోజు 3 ఆటలు.

సంధ్య 70 ఎం.ఎం. 2—15,6.00,9.00 ప్యారడైజ్—1.45,5.45,8.45.గం.కు
సుందర్ 2.45,6.30,9.30. మీరా 2,30,6,00,9.15

సంధ్య-70 ఎం. ఎం.
వెంకటేశ్వర్ కూల్స్, హైదరాబాద్
మీరా శీష్‌మహల్
ఎ.సి. హైదరాబాద్ (అమీర్‌పేట)
శ్రీదేవి ప్యారడైజ్
(సికింద్రాబాద్) (ఎ.సి. సికింద్రాబాద్)
విక్రాంతి సరోజ్
(ఎ.సి. హైదరాబాద్) (వరంగల్)
(రోజు 11.00గం.కు)
రామా వినోదా
వెంకటేశ్వర్ కూల్స్, వరంగల్ కమ్మం
రోజు ఆటలు 3 ఆటలు

ఎదిరించిన రాముడు

కమలాకర్ కంబర్ నిర్మాత: కె.యస్.ఆర్.దాస్
కథ: తాపీ ధర్మారావు సంగీతం: వాసు
మాటలు: తాపీ ధర్మారావు, సుగంధి, వాసు
పాటలు: కొసరాజు రాఘవయ్య, నారాయణ రావు
వారాంగ్ ఎంటర్‌ప్రైజెస్ రిలీజ్

అడ్వాన్సు బుకింగ్ — సంధ్య థియేటర్. మీరా థియేటర్లలో కలదు
ఉ. 11 గం. నుండి 1 గంట వరకు & సా. 4 గం. నుండి 5.30 వరకు.

విజయవంతమైన 9 వ సంయుక్త వారం!
రోజు 3 ఆటలు—2—15 5—45 9—00

S.N.A.P

నంగం ఎయిర్ కండిషన్ రాజేశ్వర్
హైదరాబాద్ సికింద్రాబాద్
రామా నటరాజ్ నర్తకి శ్రీనివాసా
విజయవాడ నిజామాబాద్ కమ్మం మిర్యాలగూడ

అడ్వాన్సు బుకింగ్ : అన్ని థియేటర్లలో నేడు తరగతులకు కలదు.
ఉ. 11 గంటల నుండి 1 గంట వరకు & సా. 4 గంటల నుండి గం. 5.30 వరకు
శ్రీ నేవనల్ ఆర్ట్ పిక్చర్స్ రిలీజ్

విజయవంతమయిన 14 వ సంయుక్త వారం

నవతరం వారి
ఇంటింటి రామాయణం
కలర్
నిర్మాత: పి.వి.కృష్ణంరాజు దర్శకత్వం: బి.సింగీతరావు

అలంకార్ సికింద్రాబాద్
రోజు 3 ఆటలు: 2.30 6.00 9.00 గం.కు
కాకతీయ 35 ఎం. ఎం. సుందర్ జయలక్ష్మి
వరంగల్ కమ్మం విజయవాడ
లక్ష్మి (మిర్యాలగూడ)

అడ్వాన్సు బుకింగ్ :— అన్ని థియేటర్లలోనూ నేడు తరగతులకు కలదు.
ఉ. 11 నుండి మ. 1 గం. వరకు. & సా. 4 నుండి 5.30 గం. వరకు కలదు.
ఉషా పిక్చర్స్ పంపిణీ

Printed and published for Nageswara Rao Estates Private Ltd., by S. Nageswara Rao at the Andhra Patrika Press, Pasheer Bagh, Hyderabad-29. Editor: S. Radha Krishna
Phones 36990, 35867

కదిరి—హైదరాబాదు సూపర్ ఎక్స్‌ప్రెస్ సర్వీసుకు కదిరిలో డి.ఎస్.పి. శ్రీ కె. నరసింహ రెడ్డి ప్రారంభోత్సవం చేస్తున్న దృశ్యం. కదిరి డిపో మేనేజరు శ్రీ పి. రామారావును కూడా చిత్రంలో చూడవచ్చు.

బందరు, డివితాలూకాలలో

కాల్వలకు గండ్లుకొట్టిన పెద్ద రైతులపై చర్య

బందరు, జులై 17 : బందరు, డివితాలూకాలలోని కాలువలకు గండ్లు కొట్టి కాలువ చివర భూములకు నీరు రాకుండా చేసి, బక్క రైతులకు నష్టం కలిగిస్తున్నందున బందరు, తాలూకాలకు, నందివాడ చివరం, పుల్లేటిపాడు, దేవరపల్లి, డివితాలూకా తూర్పు చానల్ డైరెక్ట్‌లో 1, 16, 17 18, కాలువవద్ద గండ్లు కొట్టినందుకు నలుగురు పెద్ద రైతులపై ఐ. డి. సి 430, 75 సెక్షన్ క్రింద అధికారులు చర్య తీసుకున్నారు. గండ్లు పీక్కుని దెక్కడి కొట్టాలో పరిశీలించేందుకు తాలూకా స్థాయిలోనున్నర్యుసని యువస్థ్రదాధికారి ఎక్సిపోసు అధికారి, డివిజనల్ స్థాయిలో ఆర్.డి.ఓ. పి.ఎస్.పి., అసిస్టెంట్ ఇంజనీర్లలోఉన్నారు. కలెక్టరు శ్రీ మోహన్ కందా బృందాలను నియమించి, చర్యలు తీసుకోవలసిందిగా ఆదేశించారు. ఈ బృందాలు ఇంకా పర్యటించి నివేదికలు చేస్తున్నారు. (పు. 2.)

హౌసింగ్‌బోర్డులో సభ్యత్వానికై దరఖాస్తు గడువు పొడిగింపు

తిరువరం, జులై 16 : రాష్ట్ర హౌసింగ్ బోర్డులో సభ్యత్వానికై దరఖాస్తులు స్వీకరించే గడువును జులై ఆఖరు వరకు పొడిగించేందుకు హౌసింగ్‌బోర్డు అధ్యక్షుడు శ్రీ పి. ధర్మారెడ్డి సమ్మతించారని తిరువరం వాణిజ్య మండలి అధ్యక్షుడు శ్రీ సుబ్బర్తి పుల్లాత్తి తెలియజేశారు.

బహిరంగ పర్యాలకు తెలిసిన వారు శ్రీ సుబర్తి ని ఈ విషయమై విజ్ఞప్తి చేయగా శ్రీ ధర్మారెడ్డితో పాటలో మాట్లాడి గడువును పొందారు. ఈ సదుపాయాన్ని సద్వినియోగం చేసుకోవలసిందిగా శ్రీ పుల్లాత్తి ప్రజలను కోరారు.

ఈ అవకాశమిచ్చిన సంఘాలకు ప్రజలు తమ కృతజ్ఞతలు చెప్పనున్నారు. (పు. 2.)

తిరిగి పోటీచేయాలి: అర్సుకు స్టీఫెన్ సవాలు

బెంగుళూరు, జులై 17 : అర్సుకు స్టీఫెన్ (ఐ) కర్ణాటక ముఖ్యమంత్రి శ్రీ దేవరాజ అర్సు శాసన సభ సభ్యత్వానికి రాజీనామా చేయాలని, తక్షణమే నియోజక వర్గాన్ని హన్సూర్ నుండి లోక్‌సభలో కంగ్రెసు (ఐ) నాయకుడు శ్రీస్టీఫెన్ శ్రీదేవరాజ అర్సు మంత్రి వర్గం నుండి బర్తరఫ్ చేయబడిన శ్రీగుండూరావు సవాలు చేశారు.

హన్సూర్ నుండి గెలిచి గెలిపించుకోలేక శ్రీఅర్సుకు తాము సవాలు చేస్తామని శ్రీస్టీఫెన్ అన్నారు. శ్రీఅర్సు ప్రజాస్వామ్యపద్ధతిని స్థాపించడం విశ్వసించుతుంటే అది అయిన అన్నారు.

అలీబాగ్‌లో జరిగిన కంగ్రెసు (ఐ) పార్టీ రాష్ట్ర స్థాయి సమావేశంలో ప్రసంగిస్తూ అయన పై విధంగా చెప్పారు.

శ్రీఅర్సు హన్సూర్ నుండి గెలిచి పోటీ చేసినట్లయితే తాము అర్సుపై పోటీ చేయు గలమని శ్రీగుండూరావు చెప్పారు. ఇక్కడ ఒక బహిరంగ సభలో మా పైడుతూ

నల్గొండ జిల్లాను దుర్భిక్ష ప్రాంతంగా ప్రకటించాలని విజ్ఞప్తి

హైదరాబాదు, జులై 17 : నల్గొండ జిల్లాను దుర్భిక్ష ప్రాంతంగా ప్రకటించి, దుర్భిక్ష నివారణ సహాయక పనులు ప్రారంభించాలనీ శాసనసభ్యులు శ్రీయుతులు పల్లపాటి గోపాలరెడ్డి, కె. నరసింహారెడ్డి, పి.వెంకటరత్నం ప్రభుత్వాన్ని అర్థించారు.

ఈ జిల్లాలోని నందికొండ ఎండిపోయినదని, వర్షాలలో నీళ్ళు లేనందున అక్కడ నికి నాటిని హైదరాబాదు నగరానికి తరలిస్తున్నారని వారు చెప్పారు.

జిల్లాలో కరువు పరిస్థితులు సంభవిస్తున్నట్టు, సహాయకాల జాయింట్ డైరెక్టరు శ్రీ రామచంద్రారెడ్డి తెలిపినట్లు కిరణ్ పత్రికలు నుండి టి.టి.ఐ. విలేకరి పేర్కొన్నారు. కరవు, రబీ పంటలకు ఒక నెల ఆలస్యమైందని, ఈ పంటలను తక్కువ భూమిలో సాగుచేస్తున్నారు జాయింట్ డైరెక్టరు చెప్పారు.

విజయవంతమైన 20 వ సంయుక్త వారం!

రామకృష్ణా సినీస్టూడియోస్ నిర్మాణం
శ్రీమద్విరాటపర్వము
కథ: శ్రీకృష్ణమాచార్యులు—మామిడి రామారావు

విజయలక్ష్మి
అమీర్‌పేట్
రోజు 3 ఆటలు 2.30 6.00 9.15
— శ్రీ నేవనల్ ఆర్ట్ పిక్చర్ రిలీజ్

నేడు 55 వ రోజు
రోజు 3 ఆటలు 2.30 6.00 9.00

ఎర్రగులాబీలు (A)
స్వామి టాకీస్ మూసీనగర్
విజయ విజయవాడ

నేడు 69 వ రోజు
రోజు 3 ఆటలు—2.30, 6.00, 9.00

కార్తీకదీపం

వెంకటేశ్వర 70 ఎంఎం
ఎయిర్ కూల్డ్ హైదరాబాద్
నర్తకి అల్వాల్ భవానీ జాంబాగ్
రోజ్ టాకీస్ కరీంనగర్
బాలాజీ (జగిత్యాల)
— ఉషా ఫిలిమ్స్ రిలీజ

నేడే చూడండి
విజయవంతంగా నడుస్తున్న
10 వ సంయుక్త వారం

దాదా దాదా

సన్ సెన్ 70 MM హైదరాబాద్
రోజు 3 ఆటలు 11.15 గం. లకు.
కన్నెరసాని కమ్మం
వెంకటేశ్వర టాకీస్ కరీంనగర్
చంద్రకాంత్ రాయచూర్
అందరి మన్ననలు పొందుతూ
హౌస్‌ఫుల్ నడుస్తున్న సినిమా
నిజయవంతమైన
11 వ సంయుక్త వారం!

సన్ సెన్ 70 MM
రోజు 3 ఆటలు 2.30 6.00 9.15
కన్నెరసాని కమ్మం
వెంకటేశ్వర టాకీస్ కరీంనగర్
చంద్రకాంత్ రాయచూర్
అందరి మన్ననలు పొందుతూ
హౌస్‌ఫుల్ నడుస్తున్న సినిమా
నిజయవంతమైన
11 వ సంయుక్త వారం!

కంటి కమల
నిర్మాత: కపిల నాగేశ్వరరావు దర్శకత్వం: రాజశ్రీ
దీపక్ హైదరాబాద్ మంజు సికింద్రాబాద్ కమల్ శీష్‌మహల్
(రోజు ఒక ఆట 11 గం.కు) బజార్‌ఘాట్ అమీర్‌పేట
20 తేది శుక్రవారం నుండి 22 వ తేదీ వరకు రోజు 4 ఆటలు 11.45, 2.30, 6.00, 9.30
నేడే చూడండి
—సూర్యా ఫిలిమ్స్ రిలీజ్
కాకతీయ పిక్చర్ ప్యాలెస్ వరంగల్
ప్రభాత్ విజయవాడ

సుదర్శన్ 35 ఎం.ఎం.
రోజు ఉ. 11.15 సా. 6 ఆటలకలదు
4 వ సంయుక్త వారము
యాక్షన్‌తో కూడిన వినోదచిత్రం.
బాబు బాషా
వేంకటేశ్వర సర్వాలగూడ
20 వ తేదినుండి చిత్రాంజలి సికింద్రాబాద్
రోజు 3 ఆటలు

నేడు 82 వ రోజు
రోజు 3 ఆటలు 2.30, 6.00 & 9.00

విజయ
శ్రీనివాస 35 ఎం.ఎం.
(ఎయిర్ కూల్డ్ — హైదరాబాద్)
అజంతా (సికింద్రాబాద్)
రోజు ఉ. 11 గం. ఆటలు
రెగ్యులర్ షో రేట్లపై

విజయవంతమయిన
10 వ సంయుక్త వారం
రోజు 3 ఆటలు. 2.30 6.00 9.00

పూదిరాళ్ళ
పసులుల్లాక్
నిర్మాత: జి.రాజ్‌కుమార్ దర్శకత్వం: అరోరెడ్డి, సి.యస్.రావు
(శ్రీలక్ష్మీ చిత్ర)
సుదర్శన్ 35 ఎం.ఎం.
(ఎయిర్ కూల్డ్—హైదరాబాద్)
అంజలి (సికింద్రాబాద్)
రోజు ఉదయం 11 గం. ఆటలు మాత్రమే.
రెగ్యులర్ షో రేట్లపై
కాకతీయ 35 ఎంఎం వరంగల్
రోజు ఉదయం 3 ఆటలు మాత్రమే.
శకుంతల (మిర్యాలగూడ)

నేడు 69 వ రోజు
రోజు 3 ఆటలు
2—15, 5—30 & 8—30

పెళ్ళిళ్ళు-చిల్లిళ్ళు

అప్సర (వరంగల్)
20 వ తేదినుండి నర్తకి (అల్వాల్)

నేడు 118 వ రోజు

హేమాహేమీలు

అశోక్ ఘాట్‌కేసర్
20 వ తేదినుండి అమర్ వింకలగూడ

విజయవంతమైన 18 వ సంయుక్త వారము
రోజు 3 ఆటలు 2—30, 6—00 9—00

కొత్త అల్లుడు

సుదర్శన్ 70 ఎం.ఎం. అజంతా నవీన్
(ఎయిర్ కూల్డ్, హైదరాబాద్) (సికింద్రాబాద్) (వరంగల్)
శ్రీ శ్రీనివాస థియేటర్ రామకృష్ణ
(ఎయిర్ కూల్డ్, జగిత్యాల) నూతన్ నాగార్జునసాగర్

విజయవంతమైన 14 వ సంయుక్త వారము!
రోజు 3 ఆటలు 2—30 6—00 & 9—00

K. బాలచందర్ భారత్ ఫిల్మ్స్

ఇద్దరు కథ కెక్కు

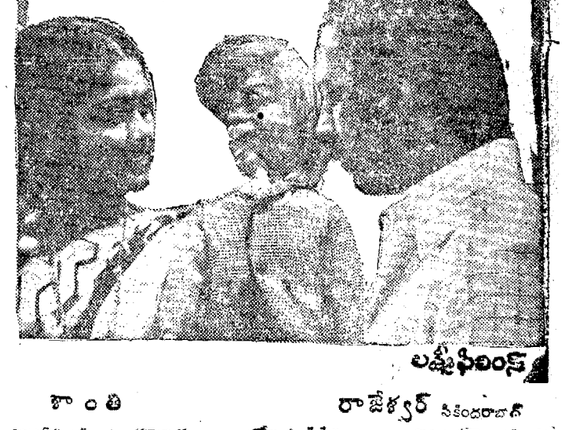

నిర్మాత: టి.విశ్వేశ్వరరావు
లక్ష్మీ ఫిల్మ్స్
శాంతి రాజేశ్వర్
ఎయిర్ కూల్డ్, హైదరాబాద్ రోజు ఉ. 11 గం. ఆటలు. రెగ్యులర్ షో రేట్లపై
అత — ఎయిర్ కూల్డ్ హైదరాబాద్
రోజు ఉ. 12 గం. ఆటలు— రెగ్యులర్ షో రేట్లపై
అలంకార్ ప్రభాత్
(వరంగల్) (కమ్మం)

విజయవంతమైన 6 వ వారం

ప్రపంచ ప్రఖ్యాత మెజిషియన్
సర్కార్ జూనియర్
అద్భుతం
ప్రదర్శనం రోజూ రా. 7.30 నిముషాలకు
గాంధీభవన్‌లో
(పరిమిత సీట్లున్నాయి)
టిక్కెట్లు రూ. 15/- 10/- 7/- 5- 3/-

21-7-1979 శనివారం ఉదయం ఆటతో
బ్రహ్మాండమయిన విడుదల!

శ్రీవీరరామ అర్ట్ పిక్చర్స్ సమర్పణ

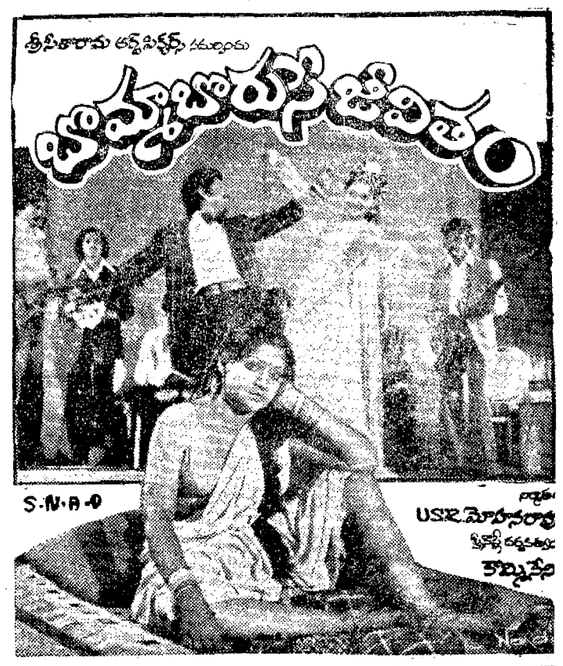

శివమ్మ భార్య జీవితం
S.N.A.P
నిర్మాత: U.S.R. మోహనరావు
కృష్ణా దర్శకత్వం: కొమ్మినేని
మదర్సన్ 35 ఎంఎం శోభన శ్రీదేవి
(ఎ/సి — హైదరాబాద్) జగిత్యాల వరంగల్
మీరా ఎ/సి — హైదరాబాద్ అంజలి సికింద్రాబాద్
లక్ష్మి—వరంగల్ — శ్రీ నేవనల్ ఆర్ట్ పిక్చర్స్ రిలీజ్